

Marche



# Camping Villaggio Turistico Boomerang

Lungomare Nord  
63900 Lido di Fermo - Fermo (FM)

N 43° 12' 27,490"  
E 13° 47' 11,590"

<http://www.camping.it/marche/boomerang>  
[boomerang@camping.it](mailto:boomerang@camping.it)  
<http://www.campingboomerang.it>

Listino Prezzi  
**2020**

Il presente listino viene fornito direttamente dalla struttura turistica. Genial s.r.l. e [www.camping.it](http://www.camping.it) non sono da ritenere in alcun modo responsabili per eventuali variazioni o errori al presente listino prezzi.

CAMPING			
	Persona	Piazzola	Luce + Antenna
01-05/03-07	4,00	6,00	3,00
04-07/31-07	6,00	10,00	3,00
01-08/07-08	8,00	13,00	3,00
08-07/21-08	10,00	16,00	3,00
22-08/28-08	5,00	8,00	3,00
29-08/27-09	4,00	6,00	3,00

● I bambini fino a 6 anni pagano metà prezzo.

Tutti i bungalow sono completi di stoviglie, copriletti e coperte in lana.  
 Il prezzo comprende locazione del bungalow, luce, acqua potabile calda e fredda, gas e parcheggio riservato  
 Il prezzo non comprende l'uso del climatizzatore (dove previsto).  
 Il costo del climatizzatore è di € 0,50 kW-h.  
 Noleggio TV € 2,00 al giorno  
 (esclusi i bungalow dove la TV è in dotazione)  
 Parco bici (attrezzato con seggiolini per bimbi) ad uso gratuito  
 Connessione wireless nei bungalow e nelle piazzole

**ACCESSO CANI** - Sono ammessi cani di piccola taglia (max 15 kg).  
 I cani debbono essere sempre tenuti al guinzaglio e muniti del libretto di vaccinazione.



STAMPA FRANCHIELLUCCI PORTO SANT'ELPIDIO TEL. 0734.992339

# VILLAGGIO TURISTICO BOOMERANG

63900 LIDO DI FERMO (FM) ITALIA  
 Via Lungomare Fermo, 116  
 TEL. E FAX ESTIVO 0734.640440  
 TEL. E FAX INVERNALE 0734.640108  
 Linea diretta 339.5748917  
 email: boomerang@camping.it  
<http://www.campingboomerang.it>

●  
 Il Villaggio Turistico Boomerang sorge a Lido di Fermo, zona residenziale e dotata di attrezzature turistiche, la fitta vegetazione e la limitata estensione sono garanzia di tranquillità.  
 È un complesso ricettivo ubicato in fregio al lungomare, di fronte ad un arenile di sabbia fine ed a fondali marini che degradano dolcemente.  
 Tali caratteristiche ne fanno una meta ideale per famiglie con bambini.



## PREZZI ANNO 2020

### ● BUNGALOW MONOLOCALE SENZA DOCCIA (2+1)

Comprende: veranda, soggiorno con angolo cottura, letto matrimoniale e terzo letto; bagno con lavabo, W.C. e bidet. Sono a disposizione docce calde centralizzate

**Presenza TV satellitare e terrestre**

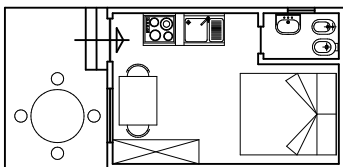

### ● BUNGALOW MONOLOCALE (2+1)

Comprende: veranda, soggiorno con angolo cottura, letto matrimoniale e terzo letto, TV, climatizzatore, bagno con wc, bidet, lavabo e doccia.

**Presenza TV satellitare e terrestre**

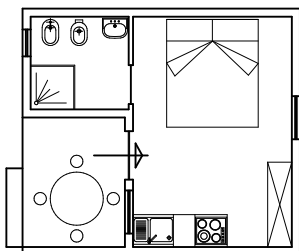

### ● BUNGALOW BILOCALE (4+1)

Comprende: veranda, soggiorno con angolo cottura e letto a castello (terzo letto retrattile a richiesta), camera matrimoniale, bagno con wc, bidet, lavabo e box doccia.

**Presenza TV satellitare e terrestre**

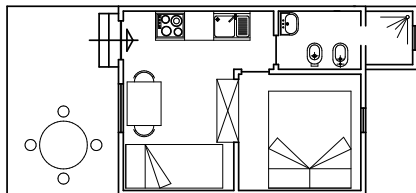

### ● VILLINO TRILOCALE (5+1)

Comprende: veranda, soggiorno con angolo cottura e divano letto matrimoniale, camera matrimoniale, camera due letti, TV, climatizzatore, bagno con wc, bidet, lavabo e doccia.

**Presenza TV satellitare e terrestre**

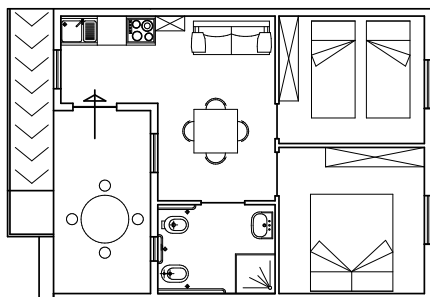

### LISTINO PREZZI

	Bungalow Monocale Senza doccia (2+1)	Bungalow Monocale (2+1)	Bungalow Bilocale (4+1)	Villino Trilocale (5+1)
01-05/22-05	20,00	20,00	25,00	30,00
23-05/29-05	25,00	25,00	30,00	35,00
30-05/12-06	25,00	30,00	35,00	40,00
13-06/19-06	28,00	40,00	45,00	50,00
20-06/26-06	28,00	43,00	48,00	53,00
27-06/03-07	32,00	49,00	57,00	67,00
04-07/17-07	38,00	58,00	67,00	82,00
18-07/31-07	38,00	60,00	70,00	84,00
01-08/07-08	50,00	75,00	89,00	103,00
08-08/21-08	60,00	85,00	99,00	113,00
22-08/28-08	40,00	63,00	74,00	88,00
29-08/04-09	32,00	49,00	57,00	67,00
05-09/11-09	25,00	40,00	45,00	50,00
12-09/27-09	20,00	20,00	25,00	30,00
			● Persona aggiunta	€ 3,00 Monocale € 5,00 Bilocale e Trilocale

### PACCHETTI OFFERTA (14 notti)

	Bungalow - Monocali 3 persone	Bungalow - Bilocali 5 persone	Villini - Trilocali 6 persone
13-06/27-06	560,00	620,00	700,00
20-06/04-07	620,00	700,00	800,00
29-08/12-09	620,00	700,00	800,00
25-07/08-08	900,00	1100,00	1250,00

### PACCHETTI OFFERTA (21 notti)

	Bungalow - Monocali 3 persone	Bungalow - Bilocali 5 persone	Villini - Trilocali 6 persone
30-05/19-06	600,00	700,00	850,00
05-06/26-06	750,00	850,00	950,00

### PACCHETTI OFFERTA (28 notti)

	Bungalow - Monocali 3 persone	Bungalow - Bilocali 5 persone	Villini - Trilocali 6 persone
30-05/26-06	850,00	1000,00	1200,00