

Molise



Camping Village Centro Vacanze Molise

S.S. Adriatica Km 525
86036 Marina di Montenero di Bisaccia - Montenero di
Bisaccia (CB)

N 42° 3' 53,060"
E 14° 46' 48,029"

<http://www.camping.it/centrovacanzemolise>
vacanze.molise@camping.it
<http://www.campingmolise.it>

Preisliste
2021

Diese Preisliste kommt direkt aus der Camping Village/Hotel.
Genial s.r.l. und www.camping.it sind auf keinen Fall für
eventuelle Fehler oder Änderungen an dieser Preisliste
verantwortlich.

CENTRO VACANZE MOLISE

S. S. Adriatica al km 525 I-86036 Montenero di Bisaccia (CB)

Tel. e Fax+39 0873 803570

Von October-May : +39 338 5408323

www.campingmolise.it

E mail: info@campingmolise.it

CAMPINGPLATZ ****		PREISELISTE 2021		
PREISE PRO NACHT	VORSAISON	MITTELSAISON	HOCHSAISON	
	28.05 - 21.06 23.08 - 12.09	22.06 - 16.07	17.07 - 22.08	
	€	€	€	
2 PERSONEN	18,00	26,00	36,00	
3 PERSONEN	23,00	32,00	45,00	
4 PERSONEN	28,00	38,00	54,00	
5 PERSONEN	33,00	44,00	63,00	
KIND BIS 3 JAHREN	UMSONST	UMSONST	UMSONST	
Die Preise enthalten Stellplatz für Zelt oder Wohnwagen und Auto, Strom, Warmwasser, die Nummer der Personen, die Benutzung des Camping-Service (Auto-Stellplatz, Warmwasserdusche, Strom u.s.w.)				
	VORSAISON	MITTELSAISON	HOCHSAISON	
WOHNMOBIL	1,00	2,00	3,00	
Besucher	6,00	9,00	13,00	
Hund an der Leine*	2,00	3,00	5,00	
Zweites Auto, Anhänger, Boot, usw.	4,00	5,00	6,00	

		FERIENDORF ***		PREISE PRO WOCHE 2021			
PERIODE		NG 5 PERS €	SUPER 4 PERS €	GALEONE 4 PERS €	GOLETTA 3 PERS €	CARAVELLA 4 PERS €	CARAVELLA 3 PERS €
A	29.05 - 11.06	320,00	290,00	230,00	180,00	220,00	150,00
B	12.06 - 25.06	370,00	320,00	260,00	220,00	230,00	180,00
C	26.06 - 23.07	570,00	520,00	420,00	350,00	370,00	310,00
D	24.07 - 30.07	660,00	600,00	500,00	450,00	430,00	380,00
E	31.07 - 06.08	800,00	730,00	630,00	590,00	540,00	480,00
F	07.08 - 20.08	860,00	790,00	690,00	620,00	570,00	500,00
G	21.08 - 27.08	400,00	350,00	300,00	250,00	260,00	210,00
A	28.08 - 10.09	320,00	290,00	230,00	180,00	220,00	150,00
							PREISE PRO WOCHE
STRAND SERVICE: SONNENSCHIRM + 2 Liegestühle PFLICHT IN PERIODE B-C-D-E-F-G im NG, Super, Galeone e Goletta							€ 80,00
TOURISTENMENÜ							€ 12,00
Preise beeingriffen: Unterkunft, Parkplatz, Elektrizität, Wasser, Gas, alle Services. Steuer miteinbegriffen. Preise pro Woche: Ankunft Samstag 16.00 Uhr, Abfahrt Samstag 10.00 Uhr.							
Unterkünfte enthalten nur die Nummer der Personen für die sie gedacht wurden. Es ist nicht möglich ein Bett oder mehr Personen hinzuzufügen							
IN DEN BUNGALOWS SIND TIERE VERBOTEN							

ART DER UNTERKÜNFTE

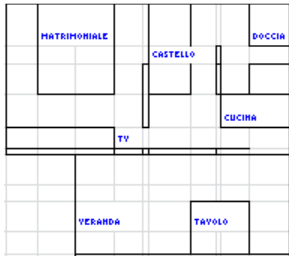

NG 5 PERSONEN

Die Bungalows sind aus schwedischem Kiefernholz gebaut, in zwei Räume eingeteilt: ein Doppelbettzimmer und ein Raum mit Etagenbett für 3 Kinder, Kochecke mit Gaskochherd, Kühlschrank, Regal für Töpfe und Geschirr, eine kleine Toilette mit Waschbecken, WC und Warmwasserdusche; Überdachte Terrasse mit Tisch und Stühle. Bettwäsche und Decken sind nicht vorhanden. Die Bungalows sind mit Sonnenschirm und Liegestuhl ausgestattet.

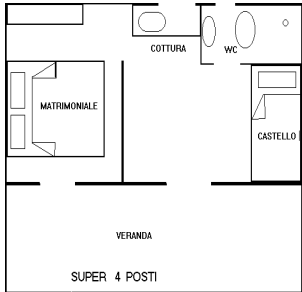

SUPER 4 PERSONEN

Die Bungalows sind aus Gas-Beton gebaut: ein Doppelbettzimmer und ein Raum mit Etagenbett, Kochecke mit Gaskochherd, Kühlschrank, Regal für Töpfe und Geschirr, Tisch und Stühle; eine Toilette mit Waschbecken, WC und Warmwasserdusche; Überdachte Terrasse. Bettwäsche und Decken sind nicht vorhanden.

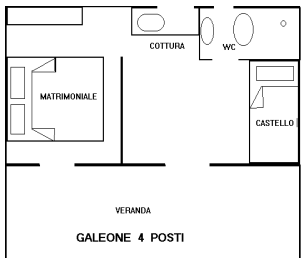

GALEONE 4 PERSONEN

Die Bungalows sind aus schwedischem Kiefernholz gebaut, in zwei Räume eingeteilt: ein Doppelbettzimmer und ein Raum mit Etagenbett, Kochecke mit Gaskochherd, Kühlschrank, Regal für Töpfe und Geschirr, Tisch und Stühle; eine kleine Toilette mit Waschbecken, WC und Kaltwasserdusche; Überdachte Terrasse. Bettwäsche und Decken sind nicht vorhanden. Warmwasserduschen sind in den Zentralsanitäranlagen, kostenlos und Tag und Nacht in funktion. Die Bungalows sind mit Sonnenschirm und Liegestuhl ausgestattet.

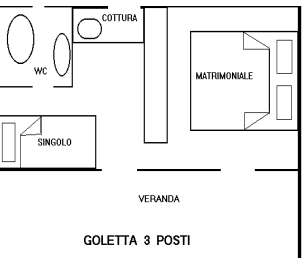

GOLETTA 3 PERSONEN

Die Bungalows sind aus schwedischem Kiefernholz gebaut, in zwei Räume eingeteilt: ein Doppelbettzimmer und ein Raum mit eine bett, Kochecke mit Gaskochherd, Kühlschrank, Regal für Töpfe und Geschirr, Tisch und Stühle; eine kleine Toilette mit Waschbecken, WC ; Überdachte Terrasse. Bettwäsche und Decken sind nicht vorhanden. Warmwasserduschen sind in den Zentralsanitäranlagen, kostenlos und Tag und Nacht in funktion. Die Bungalows sind mit Sonnenschirm und Liegestuhl ausgestattet.

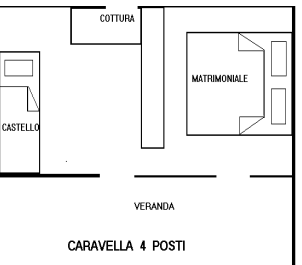

CARAVELLA 4 PERSONEN

Die Bungalows sind aus schwedischem Kiefernholz gebaut, in zwei Räume eingeteilt: ein Doppelbettzimmer und ein Raum mit Etagenbett, Kochecke mit Gaskocher (ohne Spülbecken und Wasser), Kühlschrank, Töpfe, Geschirr Tisch und Stühle; Überdachte Terrasse. Bettwäsche und Decken sind nicht vorhanden.

AUFENTHALTSBESTIMMUNGEN

BEGINN UND ENDE DES AUFENTHALTS

Der Aufenthalt geht von Samstag 16 Uhr bis Samstag 10 Uhr

MINDESTAUFENTHALT

Der Aufenthalt in Hauptsaison ist mindestens von 2 Wochen, Aufenthalte von 1 Woche werden nur während der Vor- und Mittelsaison angenommen. Die Verlängerung des Aufenthaltes hängt von der Verfügbarkeit der Unterkünfte ab.

ANZAHL DER PERSONEN PRO BUNGALOW

Es können nur so viel Personen im Bungalow untergebracht werden, wie vorgesehen. Die Unterkunft eines weiteren Gastes ist nur möglich wenn es die Größe der Unterkunft erlaubt. Ein weiterer Gast muss bei seiner Ankunft die Zahlung im Voraus leisten.

VORZEITIGE ABREISE

Im Falle einer vorzeitigen Abreise wird keine Preisermäßigung erstattet.

Es muss der volle Preis für die Zahl der Personen und das angemeldete Abreisedatum vollbezahlt werden.

ZAHLUNG DES AUFENTHALTES

Bei der Ankunft erhält der Gast die Preise und die Bestimmungen des Campingplatzes. Die Bezahlung erfolgt ebenfalls bei der Ankunft. Außer dem festgesetzten Preis pro Bungalow, sind € 30,00 für die Reinigung und eine Kautions von € 100,00 zu zahlen. Die Kautions wird bei der Abfahrt zurückerstattet, wenn kein Schaden vorgefunden wird.

VORBESTELLUNGEN

Können mit der Anmeldungskarte, telefonisch oder per fax gemacht werden.

Die Vorbestellung ist nur gültig wenn nach der Bestätigung die Anzahlung von 30 Prozent des Gesamtbetrages gemacht wird. Die Begleichung der Rechnung wird bei der Ankunft vorgenommen.

VERZICHTE

Bis zu 15 Tagen vor Beginn des Aufenthaltes wird 50 Prozent der Anzahlung zurück erstattet. Bei weniger als 15 Tagen hat der Gast, im Falle eines Verzichtes, kein Recht auf Rückerstattung