

Marche



# Camping Mare Verde Appartamenti

Via Leonardo Da Vinci, 95  
60019 Senigallia (AN)

N 43° 41' 36,095"  
E 13° 15' 34,703"

<http://www.camping.it/marche/mareverde>  
[mareverde@camping.it](mailto:mareverde@camping.it)

Price List  
**2020**

The price list comes directly from the Camping Village/Hotel.  
The companies Genial srl and [www.camping.it](http://www.camping.it) are not  
responsible of any changes or mistakes in the present price  
list.

# LISTINO PREZZI 2020

<b>CAMPING</b>	<b>16.05 – 20.06 22.08 – 14.09</b>	<b>20.06 – 18.07</b>	<b>18.07 – 22.08</b>
<b>Persona</b>	5,50	6,00	8,50
<b>Bambini da 2 a 5 anni</b>	4,00	4,50	6,00
<b>Roulotte o tenda</b>	8,00	12,00	13,50
<b>Canadese</b>	4,00	8,50	10,00
<b>Camper</b>	10,00	12,00	15,00
<b>Auto</b>	4,00	5,00	6,00
<b>Moto</b>	2,50	3,00	3,50
<b>Rimborso Luce</b>	3,00	3,00	3,50
<b>Sosta senza equipaggio o con una persona</b>	20,00	25,00	32,00
<b>Bungalow 4 persone Con aria condizionata</b>	45,00	72,00	87,00
<b>Rolotte in affitto 4 persone</b>	30,00	55,00	60,00

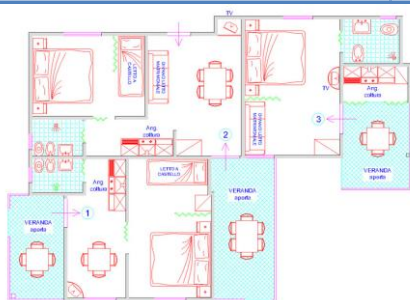

BUNGALOW

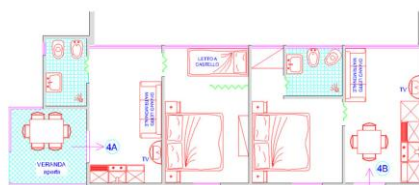

BUNGALOW

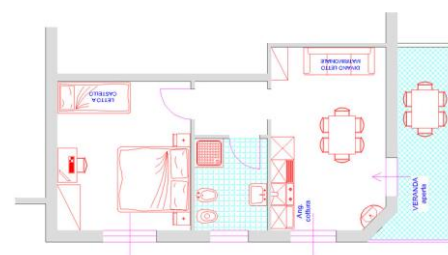

APP. A

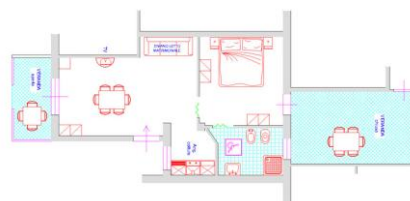

APP. B

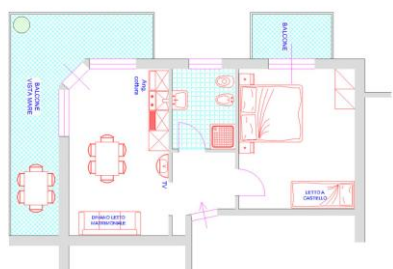

APP. C

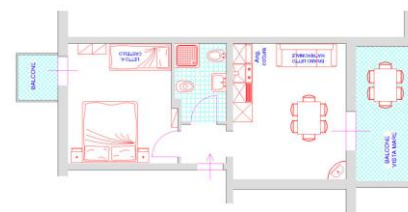

APP. D

I bungalow sono dotati di aria condizionata. E' possibile, a discrezione della direzione, ospitare una persona in più al costo maggiorato del 15% della tariffa, i bambini al di sotto di 1 anno non vengono computati.

Il bungalow o la roulotte verrà consegnato alle ore **14,00** del giorno d'arrivo e dovrà essere lasciato libero entro le ore **10,00** del giorno di partenza. Ritardi nell'arrivo, e partenze anticipate non danno diritto a rimborsi o a riduzione di prezzo.

I prezzi sopraesposti dei bungalow e delle roulotte comprendono un posto auto, acqua calda, luce, gas e IVA . Le prenotazioni sono nominative, non sono ammessi cambi o sostituzioni.

Le prenotazioni potranno essere minimo di 7 giorni, con arrivo e partenza sempre di sabato.

**PER PRENOTARE:** dopo accordi telefonici [o e-mail] inviare caparra a mezzo vaglia postale ordinario, di € **200,00** per soggiorni inferiori a 15 giorni, ed € **350,00** per soggiorni superiori ai 15 giorni. Il vaglia va indirizzato a:

**Tenenti Rosanna, via L. Da Vinci n° 95, 60019 Senigallia AN.**

Specificando il tipo di soggiorno, il giorno di arrivo e quello di partenza e recapito telefonico cellulare. La somma verrà registrata a vostro credito. In caso di ritardo nell'arrivo senza comunicazione, la prenotazione rimarrà valida fino alle ore 16,00 del giorno successivo. Il saldo del soggiorno dovrà essere versato entro i primi 2 giorni dall'arrivo.

Date le piccole dimensioni del campeggio, **I CANI NON SONO AMMESSI** -

**Per informazioni su pacchetti settimanali, quindicinali, mensili e stagionali di Bungalow, roulotte ed appartamenti telefonare od inviare un'e-mail.**