

Toscana



# Villaggio Campeggio La Finoria

Via Monticello, 66  
58023 La Finoria - Gavorrano (GR)

N 42° 55' 17,700"  
E 10° 54' 45,400"

<http://www.camping.it/toscana/finoria>  
[finoria@camping.it](mailto:finoria@camping.it)

Listino Prezzi  
**2012**

Il presente listino viene fornito direttamente dalla struttura turistica. Genial s.r.l. e [www.camping.it](http://www.camping.it) non sono da ritenere in alcun modo responsabili per eventuali variazioni o errori al presente listino prezzi.



VILLAGGIO  
*La*  
CAMPEGGIO  
*Finoria*

## Servizi e listino 2012 Villaggio Campeggio La Finoria

### Notizie utili per gli ospiti

**Il villaggio campeggio La Finoria è aperto tutto l'anno**

#### **Alla ricezione**

Posta in arrivo e partenza, informazioni, pronto soccorso: il medico è a disposizione degli ospiti nell'orario esposto.

#### **Orari Cassa e Ricezione**

Orario degli uffici cassa-ricezione: 9-13/16-19

#### **Ristorante/Pizzeria/Rosticceria**

Cena ore 19.30 - 22,30

#### **Market - Bar**

Orario: 8 - 22

#### **Servizio Biancheria**

A richiesta

#### **Spiaggia convenzionata**

Il servizio, sconto del 10 % sui prezzi del listino, comprende: l'affitto di un ombrellone, due sdraio o lettini, presso lo stabilimento balneare "IL GABBIANO" situato a Follonica.

#### **Animazione**

Le attività di animazione, per adulti e bambini, interne al villaggio sono gratuite. Per partecipare è comunque necessaria l'iscrizione presso la Direzione.



Ufficio prenotazioni Villaggio Campeggio La Finoria  
Via Monticello, 66 - 58023 Gavorrano (GR)  
Tel.0566/844381 Fax 0566/846248  
[www.campeggiolafinoria.it](http://www.campeggiolafinoria.it)  
[info@campeggiolafinoria.it](mailto:info@campeggiolafinoria.it)

# Estratto del regolamento del campeggio

## 1. Accesso al campeggio

E' obbligatorio notificare alla ricezione l'ingresso e la partenza delle persone, per le registrazioni di legge e ritirare il pass di accesso al campeggio.

Coloro che ai nostri controlli risultassero non regolari, commettono un reato previsto e punito dalla legge. Anche i visitatori hanno l'obbligo di chiedere l'autorizzazione all'ingresso.

## 2. Rispetto dell'ambiente

Ai nostri ospiti si richiede il massimo rispetto e la protezione dell' ambiente naturale, nel campeggio, nel bosco, sulla spiaggia.

E' vietato accendere i fuochi.

Eventuali fili tesi tra gli alberi vanno rimossi alla partenza.

## 3. Rispetto della quiete

E' doveroso il rispetto del silenzio nelle ore notturne e nel riposo pomeridiano (ore 13 - 16; 23 - 8.30)

L'uso del televisore o di apparecchi audio è consentito solo a basso volume.

Per poter garantire il tranquillo soggiorno la Direzione è autorizzata ad allontanare chi non rispetta le norme del regolamento.



### Tipologie di bungalow

Bungalow  
4/5 posti

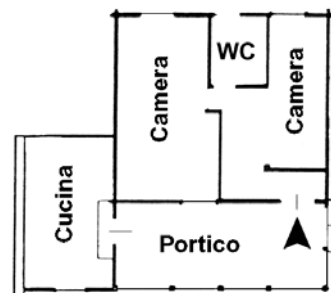

Bungalow  
2/3 posti

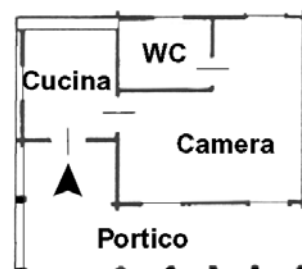

Bungalow  
4/5 posti

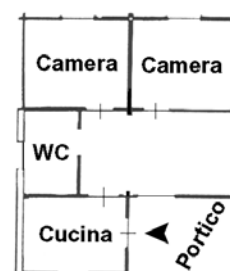

#### **4. Condizioni dei soggiorni**

- a) Prenotazioni - Successivamente al pagamento della caparra, la conferma della prenotazione avviene solo dopo convalida dell'ufficio prenotazioni.
- b) Pagamenti (Anticipi e saldi) - All'atto della prenotazione dovrà essere versato un acconto per l'importo indicato dall'ufficio prenotazioni. Il saldo del soggiorno dovrà essere versato al momento dell'arrivo. Per le prenotazioni effettuate 15 giorni prima dell'inizio del soggiorno dovrà essere anticipato l'intero importo. Eventuali partenze anticipate non verranno rimborsate.  
La biancheria è a carico del cliente.  
Le pulizie finali sono a carico del cliente.  
Deposito cauzionale - Al momento dell'arrivo i signori clienti dovranno depositare una cauzione di Euro 50,00; il deposito sarà restituito al momento della partenza, previa verifica delle condizioni di pulizia e di eventuali danni agli alloggi.
- c) Durata dei soggiorni - la durata minima dei soggiorni è di 2 gg in bassa stagione e 7 gg in alta stagione da sabato a sabato o da domenica a domenica. Ogni variazione potrà avvenire solo con il consenso dell'ufficio prenotazioni.
- d) Arrivi e partenze - L'ingresso nei bungalow non potrà avvenire prima delle ore 16 e comunque entro le ore 20,00. La partenza deve avvenire entro le ore 9,30.
- e) Se un partecipante ai soggiorni dovesse rinunciare non avrà diritto al rimborso della caparra.
- f) Docce con Chip a pagamento: Euro 0,50 per doccia calda;  
deposito cauzionale Chip: Euro 5,00;  
Lavatrice: Euro 4,00 a lavaggio.  
Cane: museruola obbligatoria in campeggio, obbligatori documenti sanitari.

#### **5. Turisti diurni senza pernottamento**

Gratis la visita fino ad 1 ora se autorizzata. Per presenze di durata superiore: Euro 5,00.

#### **Attenzione!**

Le tariffe giornaliere del campeggio sono calcolate per ogni pernottamento dal giorno di arrivo sino a quello di partenza entro le ore 12. A chi parte dopo tale orario verrà addebitato un giorno in più.

Non è ammesso in ogni caso occupare la piazzola del campeggio con roulotte o/e tende vuote.

Nel caso di inizio del soggiorno di Domenica, per la Domenica successiva valgono le tariffe di arrivo.



## Listino prezzi Villaggio 2012 in Euro

Periodo	Chalet con cucina e servizi (*)				Appartamenti	
	Tariffe settimanali per alloggio		Tariffe week-end (minimo due notti)		Tariffe settimanali per alloggio	
	2/3 posti	4/5 posti	2/3 posti	4/5 posti	4/5 posti	5/6 posti
Bassa stagione 01/04 - 16/06 25/08 - 30/09	280	390	100	135	460	470
Media stagione 16/06 - 28/07 18/08 - 25/08	400	610	135	230	580	590
Alta stagione 28/07 - 18/08	600	800			790	800
Pasqua, 25 aprile, 1 maggio, 2 giugno	400	610	135	230	540	550

\*Supplemento per 4° e 6° persona pari a Euro 50 a settimana.

## Listino prezzi Campeggio tariffe individuali giornaliere in Euro

Periodo	Piazzola	Adulti	Bambini 3 - 12 anni	Mezza piazzola
Bassa stagione 21/04 - 19/05 09/09 - 30/09	4,00	3,00	2,00	3,00
Media stagione 20/05 - 07/07 02-09 - 08/09	5,00	5,50	3,50	3,50
Alta stagione 08/07 - 28/07 26/08 - 01-09	9,00	7,00	4,00	5,50
Altissima stagione 29-07 - 25/08	13,00	8,00	5,00	8,00

## Servizi aggiunti tariffe orarie bassa / alta stagione in Euro

Equitazione	Biancheria		Percorsi "Finoria trekking"	Spiaggia convenzionata Quote settimanali Un ombrellone e due sdraio	
	Lenzuola	Asciugamani		Giugno / Settembre	Luglio / Agosto
Maneggio convenzionato			Minimo 3 persone	55,00	73,00
10,00 - 25,00	8,00	4,00	12,00 - 25,00	Letto supplementare. Euro 25,00 Sdraio supplementare: Euro 12,00	