



Puglia

# Villaggio Camping Internazionale Manacore

Loc.Manacore  
71010 Peschici (FG)

<http://www.camping.it/internazionalemanacore>  
[internazionale.manacore@camping.it](mailto:internazionale.manacore@camping.it)

Listino Prezzi  
**2012**

Il presente listino viene fornito direttamente dalla struttura turistica. Genial s.r.l. e [www.camping.it](http://www.camping.it) non sono da ritenere in alcun modo responsabili per eventuali variazioni o errori al presente listino prezzi.

# TASSA DI SOGGIORNO INCLUSA



CAMPING



**VILLAGGIO CAMPING INTERNAZIONALE MANACORE\*\*\*\*** ...per la Tua Vacanza all'aria aperta

Località Manacore - 71010 PESCHICI (FG) - Tel. 0884/911020-41 - Fax 0884/911049 - www.grupposaccia.it - e-mail: [manacore@grupposaccia.it](mailto:manacore@grupposaccia.it)

## SOGGIORNO DI 7 NOTTI, DOMENICA/DOMENICA – FORMULA VILLAGGIO

PERIODI STAGIONALI DOMENICA/DOMENICA	Bungalow "A" Bilo 4 persone in muratura	Bungalow "B" Bilo 4 persone in muratura	Bungalow Bilo 5 persone in muratura	Bungalow Trilo 6 pref. in muratura	Appartamento Bilo 4 persone	Bungalow Trilo 5 persone in legno
<b>A</b> 01.04 – 26.05 09.09 – 06.10	<b>182</b>	<b>203</b>	<b>294</b>	<b>371</b>	<b>217</b>	<b>245</b>
<b>B</b> 27.05 – 09.06 -----	<b>280</b>	<b>308</b>	<b>399</b>	<b>483</b>	<b>322</b>	<b>350</b>
<b>C</b> 10.06 – 16.06 02.09 – 08.09	<b>322</b> <b>350</b>	<b>364</b> <b>399</b>	<b>448</b> <b>490</b>	<b>525</b> <b>574</b>	<b>378</b> <b>413</b>	<b>406</b> <b>441</b>
<b>D</b> 17.06 – 30.06 -----	<b>532</b> <b>581</b>	<b>574</b> <b>630</b>	<b>658</b> <b>721</b>	<b>756</b> <b>826</b>	<b>595</b> <b>651</b>	<b>616</b> <b>665</b>
<b>E</b> ----- 26.08 – 01.09	<b>637</b> <b>700</b>	<b>679</b> <b>742</b>	<b>791</b> <b>868</b>	<b>917</b> <b>1008</b>	<b>707</b> <b>777</b>	<b>735</b> <b>805</b>
<b>F</b> 01.07 – 14.07 -----	<b>693</b> <b>763</b>	<b>749</b> <b>819</b>	<b>861</b> <b>945</b>	<b>973</b> <b>1064</b>	<b>777</b> <b>854</b>	<b>805</b> <b>882</b>
<b>G</b> 15.07 – 28.07 -----	<b>840</b> <b>924</b>	<b>896</b> <b>980</b>	<b>1008</b> <b>1106</b>	<b>1120</b> <b>1225</b>	<b>924</b> <b>1015</b>	<b>952</b> <b>1043</b>
<b>H</b> 29.07 – 04.08 19.08 – 25.08	<b>910</b> <b>1001</b>	<b>973</b> <b>1071</b>	<b>1085</b> <b>1190</b>	<b>1197</b> <b>1316</b>	<b>1001</b> <b>1099</b>	<b>1029</b> <b>1127</b>
<b>I</b> 05.08 – 18.08 -----	<b>1316</b> <b>1379</b>	<b>1386</b> <b>1456</b>	<b>1505</b> <b>1582</b>	<b>1624</b> <b>1708</b>	<b>1414</b> <b>1484</b>	<b>1442</b> <b>1512</b>

### OFFERTE SPECIALI (VALIDE PER SOGGIORNI DI MINIMO 1 SETTIMANA E CUMULABILI TRA LORO):

- ◆ **PRIMO PREZZO** (vedi tariffe scritte in rosso, in tabella) – Nei periodi "A/B", "primo prezzo" sempre disponibile. Nei periodi C/D/E/F/G/I offerta da intendersi a disponibilità limitata. AffrettateVi a prenotare!
- ◆ **PRIMA PAGHI, MEGLIO E'** (valida fino al 31/3 e non cumulabile con la "Sconto Fedeltà") – Per pagamento dell'intero soggiorno all'atto della prenotazione **Sconto del 5%**. In caso di disdetta fino a 8gg prima dell'arrivo, si rimborserà l'intero importo; dal 7° giorno prima dell'arrivo, come da condizioni generali di prenotazione.

### SPECIALE WEEK-END:

- ◆ Nel periodo "A", € 89,00, nel periodo "B" € 115,00 per soggiorni di 3 giorni/2 notti, comprensivi di consumi energetici, servizio spiaggia (1 ombrellone, 1 sdraio, 1 lettino), uso della piscina, parcheggio, pulizia finale. Sistemazione in bungalow bilocale "A" 4 posti letto.

### LE QUOTE SI INTENDONO SETTIMANALI, PER UNITA' ABITATIVA E COMPRENDONO:

- ◆ TASSA DI SOGGIORNO;
- ◆ Consumi di acqua-luce-gas;
- ◆ Servizio spiaggia (1 ombrellone, 1 sdraio, 1 lettino, dalla 3° fila);
- ◆ Biancheria da letto con cambio settimanale (ad esclusione dei periodi A/B);
- ◆ Animazione e miniclub (dal 2/6 al 9/9);
- ◆ Uso della piscina (noleggio lettini a pagamento);
- ◆ Uso dell'aria condizionata (ad esclusione dei bungalows tipo "A" e bungalows in legno);
- ◆ Pulizia finale (angolo cottura a cura del Cliente, oppure supplemento di € 50,00);
- ◆ Parcheggio, non custodito, di 1 auto per bungalow (nell'apposita area di parcheggio).

### SUPPLEMENTI:

- ◆ Bungalows/Appartamenti con la vista mare, € 56,00 a settimana;
- ◆ Biancheria da letto, su richiesta, nei periodi "A/B", € 10,00 per Persona, a cambio;
- ◆ Pranzo e Cena, c/o il ristorante/self service del Villaggio (1 primo e 1 secondo con contorno, pane) € 30,00 per Persona al giorno e bambini da 3 a 10 anni € 20,00. Un solo pasto al giorno, pranzo o cena, € 18,00 gli adulti ed € 12,00 i bambini.
- ◆ Cauzione obbligatoria rimborsabile € 100,00, dopo controllo da parte della direzione;
- ◆ Ombrellone in 1° fila, € 35,00, in 2° fila, € 21,00 a settimana (fino ad esaurimento disponibilità);
- ◆ Un cane/animale domestico ammesso per ogni unità abitativa, € 21,00 a settimana (non ammessi nelle aree comuni);
- ◆ Letto/culla aggiunti, solo in Bungalow trilo 6, appartamento bilo 4 e Bungalow trilo 5 in legno, € 15,00 al giorno;
- ◆ Infanti eccedenti il numero di posti letto inclusi, nel letto con i genitori, € 10,00 al giorno.



La Piscina

**PIANTINE BUNGALOWS ED APPARTAMENTI tutti dotati di TV-SAT e cassaforte (non dispongono di biancheria da bagno, tovagliato cucina, grattugia e caffettiera).**

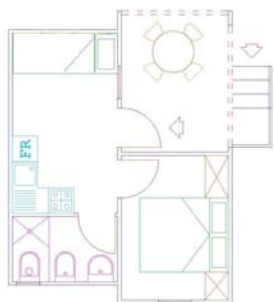

**BUNGALOW BILO 4 PREF. IN MURATURA (mq. 25)** - Soggiorno con angolo cottura attrezzato e letto a castello, camera matrimoniale, bagno con doccia, veranda coperta. Nel tipo "B", c'è l'aria condizionata ed il frigo con scomparto freezer.

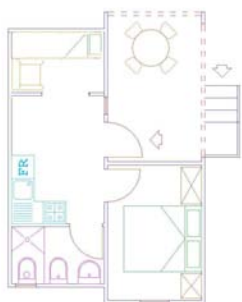

**BUNGALOW BILO 5 PREF. IN MURATURA (mq. 30)** Soggiorno con angolo cottura attrezzato, cameretta separata da soggiorno da porta a soffietto, conletto a castello e poltrona letto, camera matrimoniale, bagno con doccia, veranda coperta.

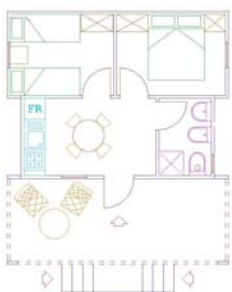

**BUNGALOW TRILO 6 PREF. IN MURATURA (mq. 40)** Soggiorno con angolo cottura attrezzato e poltrona letto, cameretta con 2 letti a castello, camera matrimoniale, bagno con doccia, veranda coperta.



**BUNGALOW TRILO 5 IN LEGNO (mq. 38)** - Piano Terra: - veranda esterna coperta, soggiorno con angolo cottura attrezzato, camera matrimoniale, bagno con doccia. Mansarda: - camera con 3 letti singoli. Il frigo non dispone di scomparto freezer.

### ATTREZZATURE E SERVIZI

**PER POTER USUFRUIRE DEI SERVIZI SOTTO ELENCATI, NONCHE' PER RAGIONI DI SICUREZZA, GLI OSPITI DOVRANNO INDOSSARE, SIN DALL'ARRIVO, IL BRACCIALETTA DI RICONOSCIMENTO "GRUPPO SACCIA".**

- **COMMERCIALI** - Ristorante-pizzeria, snackbar, bazar, supermarket, frutta e verdura, carni e pesce, tabacchi, giornali nazionali ed esteri, parrucchiera, lavatrici a gettone (a pagamento).
- **RICREATIVI** - Équipe di animazione dal 2/6 all'11/9, spettacoli vari (nei giorni di programmazione) balli ed aerobica, giochi bimbi, servizio prenotazione escursioni. C/o il bar, TV con ricezione via satellite di programmi italiani ed esteri.
- **SPORTIVI** - Piscina (lettini a noleggio), ping pong e tennis (a pagamento), calcetto, pallavolo, basket, beach volley.
- **LA SPIAGGIA** - Possono essere noleggiati ombrelloni, sdraio, lettini. **N.B.** - Non e' consentita la sosta alle imbarcazioni (gommoni, barche) nello specchio d'acqua antistante la spiaggia. Queste potranno trovare rimessaggio c/o i porti di Peschici o Vieste.
- **GENERALI** - Internet point (a pagamento). Assistenza medica (a pagamento, su prenotazione o ad orari fissi), cabine telefoniche, servizio telefax, bancomat, vigilanza.



Esempio di angolo cottura



Esterna Bungalow Pref. in muratura



### APPARTAMENTO BILO 4 IN MURATURA (mq.30/33)

Soggiorno con angolo cottura attrezzato e letto a castello, camera matrimoniale, bagno con doccia, veranda coperta. Il frigo non dispone di scomparto freezer.



Esterna Appartamento vista mare

### INFORMAZIONI UTILI E CONDIZIONI DI PRENOTAZIONE - VILLAGGIO

- Le prenotazioni sono perfezionabili solo con l'invio di un acconto del 30% minimo o del totale a saldo, con bonifico oppure con servizio "pagamento online" presente sul ns. sito, per i titolari di C/Credito.
- **Il saldo del soggiorno si effettua all'arrivo. Non si accettano assegni ordinari e circolari.**
- Per poter usufruire dei servizi del Villaggio, nonché per ragioni di sicurezza, gli Ospiti dovranno indossare il braccialetto di riconoscimento "GRUPPO SACCIA".
- In caso di disdetta della prenotazione entro gli 8gg prima dell'arrivo, l'acconto e/o il saldo, verrà interamente restituito. Per gli annullamenti dal 7° giorno prima della data di arrivo, possibilità di posticipare il periodo di Vacanza nell'arco della stagione 2012. Diversamente verrà trattenuto il 30% del totale soggiorno a titolo di penale. Per i soggiorni non terminati non è previsto alcun rimborso.
- Le unità abitative saranno a disposizione dalle h. 17,00 del giorno di arrivo e fino alle h. 10.00 del giorno di partenza.
- Un cane/animale domestico, per ogni unità abitativa ammesso. I cani, obbligatoriamente al guinzaglio e/o con museruola, ad esclusione delle aree comuni.

PERIODI STAGIONALI		"A"	"B"	"C"	"D"	"E"	"F"
PREZZI GIORNALIERI		01.04-01.06 02.09-05.10	02.06-29.06 25.08-01.09	30.06-27.07 -----	----- 18.08-24.08	28.07-10.08 -----	11.08-17.08 -----
ADULTI		7,50	8,50	11,50	14,00	16,50	18,00
BAMBINI (da 36 mesi a 10 anni compiuti)		GRATIS	GRATIS	GRATIS	GRATIS	10,00	12,00
Camper Roulotte Tenda a Casetta	PIAZZOLA "L"	11,00	13,00	17,00	19,00	22,00	24,00
2-Mannzelt	PIAZZOLA "S"	9,50	11,50	14,50	17,00	19,00	21,00
SUPPLEMENTO PIAZZOLA "XL"		2,50	3,00	3,50	4,00	4,50	5,00
SUPPLEMENTO PIAZZOLA "FRONTE MARE"		3,50	4,50	5,50	6,50	7,00	8,00
CABINA PRIVATA Con lavabo, WC, bidet e doccia		6,00	8,00	12,50	16,00	19,00	22,00
CANE/ANIMALE DOMESTICO		3,00	3,00	3,00	3,00	3,00	3,00
PIAZZOLA OCCUPATA MA DISABITATA		<b>COME DA TIPOLOGIA DI PIAZZOLA E PERIODO DI RIFERIMENTO</b>					

## Tassa di soggiorno inclusa

### LE QUOTE SI INTENDONO GIORNALIERE E COMPREDONO:

- ◆ TASSA DI SOGGIORNO;
- ◆ Uso delle docce calde e dell'energia elettrica con 6 amper , animazione e miniclub (dal 2/6 al 9/9), uso della piscina (lettini a pagamento), **1 equipaggio per ciascuna piazzola, 1 auto nel parcheggio** (auto/moto supplementare nel parcheggio, Euro 4,00 al giorno in tutti i periodi).

### OFFERTE SPECIALI:

- ◆ **PRIMA PAGHI, MEGLIO E'** (valida fino al 30/4 e non cumulabile con lo "sconto fedeltà") – Per pagamento dell'intero soggiorno all'atto della prenotazione **Sconto del 5%**. In caso di disdetta fino a 8gg prima dell'arrivo, si rimborserà l'intero importo; dal 7° giorno prima dell'arrivo, come da condizioni generali di prenotazione.

### INFORMAZIONI UTILI E CONDIZIONI DI PRENOTAZIONE - CAMPEGGIO

- Le piazzole sono prenotabili, per minimo 1 settimana di soggiorno, con l'invio di un acconto del 30% minimo o del totale a saldo, a mezzo bonifico oppure con servizio "pagamento online" presente sul ns. sito, per i titolari di C/Credito. **E' possibile garantire un numero preciso di piazzola solo per soggiorni di minimo 3 settimane, sabato/sabato.** La settimana 11/8-18/8 è prenotabile solo se abbinata alla settimana precedente o successiva. Arrivo a partire dalle h. 16,00 e partenza entro le h. 12,00. Per eventuali partenze anticipate/giorni non goduti, verrà corrisposta la tariffa "PIAZZOLA OCCUPATA MA DISABITATA".
- Il saldo del soggiorno, per le prenotazioni prenotate, si effettua all'arrivo. Non si accettano assegni ordinari e circolari.
- In caso di disdetta della prenotazione entro gli 8gg prima dell'arrivo, l'acconto e/o il saldo, verrà interamente restituito. Per gli annullamenti dal 7° giorno prima della data di arrivo, possibilità di posticipare il periodo di Vacanza nell'arco della stagione 2011. Diversamente verrà trattenuto il 30% del totale soggiorno a titolo di penale.
- ORARIO DI CASSA, dalle h. 09,00 alle h. 19,00. Non si accettano assegni ordinari e circolari.
- Per poter usufruire dei servizi del Villaggio, nonché per ragioni di sicurezza, gli Ospiti dovranno indossare, sin dall'arrivo, il braccialetto di riconoscimento "GRUPPO SACCIA".
- Le tariffe saranno conteggiate dal giorno di arrivo, indipendentemente dall'ora. Anche il giorno di partenza sarà conteggiato se questa avverrà dopo le h. 12,00.
- Il soggiorno viene calcolato sulla base del numero delle persone e dell'equipaggio denunciati all'arrivo. Verranno scorporate assenze di persone/equipaggio, solo a partire dai 3 giorni di assenza.
- Nel periodo "F", minimo 4 notti di permanenza.
- Non si effettuano convenzioni forfetarie stagionali.
- I visitatori di Ospiti del Campeggio sono ammessi dalle h. 9,00 alle h. 21,00. La prima ora è gratuita. Dopo tale ora sarà applicata la tariffa giornaliera adulti e/o bambini, del periodo di riferimento + € 5,00 di supplemento.
- Le auto/moto sono da parcheggiarsi nelle apposite aree comuni. Per il parcheggio in piazzola, supplemento di € 15,00 al giorno.
- 1 cane/animale domestico, per ogni unità abitativa ammesso, obbligatoriamente al guinzaglio e/o con museruola, ad esclusione delle aree comuni.