

Molise



# Camping Village Centro Vacanze Molise

S.S. Adriatica Km 525  
86036 Montenero di Bisaccia (CB)

N 42° 3' 53,060"  
E 14° 46' 48,029"

<http://www.camping.it/centrovacanzemolise>  
[vacanze.molise@camping.it](mailto:vacanze.molise@camping.it)  
<http://www.campingmolise.it>

Listino Prezzi  
Villaggio

**2012**

Il presente listino viene fornito direttamente dalla struttura turistica. Genial s.r.l. e [www.camping.it](http://www.camping.it) non sono da ritenere in alcun modo responsabili per eventuali variazioni o errori al presente listino prezzi.

# CENTRO VACANZE MOLISE

S. S. Adriatica al km 525 I-86036 Montenero di Bisaccia (CB)

Tel. e Fax+39 0873 803570

FUORI STAGIONE cellulare : +39 338 5408323

[www.campingmolise.it](http://www.campingmolise.it)

E mail: [info@campingmolise.it](mailto:info@campingmolise.it)

VILLAGGIO ***		TARIFE SETTIMANALI 2012				
PERIODO		SUPER 4 POSTI €	GALEONE 4 POSTI €	GOLETTA 3 POSTI €	CARAVELLA 4 POSTI €	CARAVELLA 3 POSTI €
A	02.06 – 08.06	310,00	250,00	210,00	220,00	150,00
B	09.06 – 22.06	330,00	260,00	220,00	230,00	180,00
C	23.06 – 20.07	500,00	400,00	350,00	370,00	310,00
D	21.07 – 03.08	600,00	490,00	470,00	430,00	380,00
E	04.08 – 17.08	760,00	670,00	590,00	530,00	470,00
F	18.08 – 24.08	600,00	490,00	470,00	430,00	380,00
G	25.08 – 31.08	330,00	260,00	220,00	230,00	180,00
H	01.09 - 08.09	310,00	250,00	210,00	220,00	150,00

La quota comprende: il soggiorno nella struttura richiesta, il posto auto, i consumi di luce, acqua, gas, l'uso di tutti i servizi. Prezzi I.V.A. inclusa (in caso di aumento dell'aliquota IVA i prezzi verranno ricalcolati con tale aumento).

**Prezzi per settimana: arrivo sabato ore 16, partenza sabato ore 10.**

IL NUMERO DEI POSTI DICHIARATI E' QUELLO MASSIMO. NON SONO AMMESSI LETTI AGGIUNTI O PERSONE IN PIU'

**Nei bungalows non sono ammessi animali.**

SUPPLEMENTI	Prezzi per settimana
SERVIZIO SPIAGGIA: ombrellone + 2 lettini <b>Obbligatorio nei periodi: C-D-E F G per Super, Galeone e Goletta</b>	€ 70,00
MEZZA PENSIONE: per persona alla settimana Colazione: al bar, cappuccino e brioches. Cena: Primo, secondo, contorno, ½ acqua, pane.	€ 105,00
MENU' TURISTICO: per pasto primo, secondo con contorno, pane, ½ acqua.	€ 12,00

## TIPOLOGIA DELLE ABITAZIONI

### SUPER 4 POSTI

Miniappartamento, bilocale in muratura, indipendente costituito da una matrimoniale, letto a castello, angolo cottura completo di pentolame e stoviglie, bagno con doccia calda, veranda esterna.

Non si forniscono lenzuola e coperte.

Servizio spiaggia (ombrellone e due lettini) nel periodo previsto.

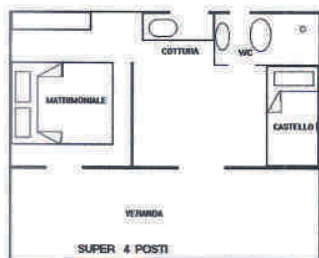

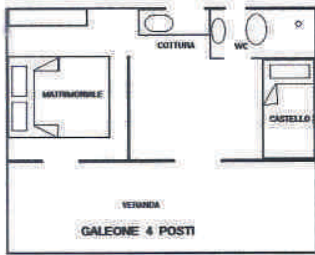

### GALEONE 4 POSTI

Bungalow, bilocale di legno di pino, indipendente, costituito da una matrimoniale, letto a castello, angolo di cottura completo di pentolame e stoviglie, bagno con doccia fredda, (le docce calde sono sempre disponibili e gratuite in un gruppo centralizzato), veranda esterna. Non si forniscono lenzuola e coperte.

Servizio spiaggia (ombrellone e due lettini) nel periodo previsto.

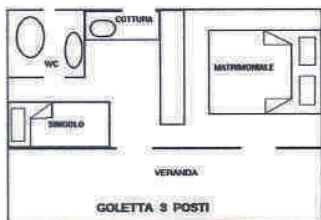

### GOLETTA 3 POSTI

Bungalow, bilocale di legno di pino, indipendente, costituito da una matrimoniale, letto singolo, angolo di cottura completo di pentolame e stoviglie, bagno con lavandino e wc, (le docce calde sono sempre disponibili e gratuite in un gruppo centralizzato), veranda esterna. Non si forniscono lenzuola e coperte. Servizio spiaggia (ombrellone e due lettini) nel periodo previsto.

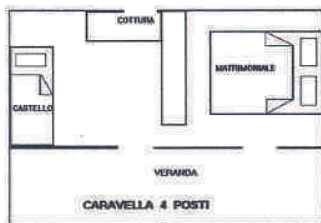

### CARAVELLA 4 POSTI

Bungalow, bilocale di legno di pino, indipendente, costituito da una matrimoniale, letto a castello, angolo di cottura, veranda esterna. Manca il wc ma le Caravelle sono poste vicino ad un gruppo di servizi centralizzati comuni. Le docce calde sono sempre disponibili e gratuite in un gruppo centralizzato. Non si forniscono lenzuola e coperte.

### CARAVELLA 3 POSTI

Bungalow, monolocale di legno di pino, indipendente, costituito da stanza con tre letti, angolo di cottura esterno, veranda esterna. Manca il wc ma le Caravelle sono poste vicino ad un gruppo di servizi centralizzati comuni. Le docce calde sono sempre disponibili e gratuite in un gruppo centralizzato. Non si forniscono lenzuola e coperte.

## REGOLAMENTO DI SOGGIORNO VILLAGGIO

### INIZIO E TERMINE DEL SOGGIORNO

L'arrivo dovrà avvenire non prima delle ore 16 e la partenza non dopo le ore 10 del sabato.

### PERIODO MINIMO DI SOGGIORNO

Il periodo minimo di soggiorno in alta e media stagione è di due settimane; in bassa stagione sono accettati anche soggiorni di una settimana. Il prolungamento del soggiorno è condizionato dalla disponibilità delle strutture.

### AGGIUNTA DI PERSONE

L'eventuale aggiunta di persone, al nucleo residente, sarà possibile solo in relazione all'abitabilità della struttura interessata. La relativa tariffa giornaliera sarà comunicata all'ospite, prima del suo ingresso affinché possa effettuare in anticipo il pagamento dell'importo del soggiorno.

### PARTENZE ANTICIPATE

Nessuna riduzione sarà effettuata, sull'importo della tariffa corrispondente al periodo e numero di persone previsto, per partenze anticipate, totali o parziali.

### PAGAMENTO DEL SOGGIORNO

L'ospite, al momento dell'arrivo, dopo aver preso visione dei prezzi e delle condizioni di soggiorno del Centro Vacanze, dovrà pagare anticipatamente l'intero importo del soggiorno previsto, la quota di € 30,00 per il riordino finale, una cauzione di € 100,00 che sarà restituita alla partenza.

### INGRESSO VISITATORI DI RESIDENTI

L'ingresso d'ospiti visitatori è consentito soltanto dietro pagamento della quota dovuta. La tessera d'ingresso è valida 8 ore con scadenza tassativa entro le ore 23 del giorno di rilascio. Dopo le ore 20 non si ammettono più visitatori.

### **PRENOTAZIONI**

Le prenotazioni possono essere fatte con la scheda allegata o telefonicamente. Al ricevimento della prenotazione sarà inviata una lettera di conferma con la richiesta di una caparra pari al 30% dell'importo del soggiorno e con i termini di scadenza per il versamento.

### **PAGAMENTI**

La prenotazione sarà ritenuta valida soltanto se al ricevimento della lettera di conferma sarà effettuato un immediato invio di una caparra del 30% dell'importo della quota di soggiorno. **Il saldo dovrà essere versato all'arrivo al Centro**

### **Vacanze.**

### **RINUNCE**

Fino a 30 giorni prima, rimborso del 50% della caparra. Dopo tale termine nessun rimborso spetterà a chi rinuncia al soggiorno.