

Abruzzo



Camping Eucaliptus

Via Abruzzo, 69
64011 Alba Adriatica (TE)

N 42° 49' 20,710"
E 13° 55' 47,680"

<http://www.camping.it/abruzzo/eucaliptus>
eucaliptus@camping.it

Listino Prezzi
2012

Il presente listino viene fornito direttamente dalla struttura turistica. Genial s.r.l. e www.camping.it non sono da ritenere in alcun modo responsabili per eventuali variazioni o errori al presente listino prezzi.



camping *village* ☆☆☆
Eucaliptus

Listino prezzi

2012

CAMPING EUCALIPTUS
di Ruggieri Sante & C. sas
64011 ALBA ADRIATICA (TE)
Via Abruzzo, 69
tel. +39 0861 713356 - fax +39 0861 752382



www.campingeucaliptus.it
eucaliptus@camping.it

TARIFE GIORNALIERE CAMPEGGIO

| CAMPEGGIO | A | B | C | D |
|---|---|---------------|--------------------------------|---------------|
| | 19/05 - 29/06 26/08 - 16/09 | 29/06 - 20/07 | 20/07 - 04/08 19/08 - 26/08 | 04/08 - 19/08 |
| Persona | € 6,40 | € 8,00 | € 9,00 | € 10,60 |
| Bambino fino a 2 anni | GRATIS | GRATIS | GRATIS | GRATIS |
| Bambino 3/8 anni | € 4,40 | € 5,60 | € 6,30 | € 7,40 |
| Piazzola 30 mq. circa  | € 6,70 | € 8,30 | € 9,40 | € 11,10 |
| Piazzola 60 mq. circa  | € 11,10 | € 13,90 | € 15,70 | € 18,50 |
| Corrente | € 2,00 | € 2,00 | € 2,00 | € 2,00 |
| Cane/Gatto | € 3,00 | € 3,80 | € 4,20 | € 5,00 |
| Visitatori (dopo 1 ora) | € 3,00 | € 4,00 | € 5,00 | € 6,00 |
| Stagionale 19/05 - 16/09 | € 2.100,00 | | | |
| Semi stagionale 19/05 - 31/07 | € 1.150,00 | | | |
| Piazzola (senza equipaggio) | Si applica la tariffa della relativa piazzola più una persona | | | |

I prezzi del campeggio si intendono comprensivi di IVA, posto auto, piscine, animazione e mini-club (effettuato dal 09/06 al 08/09). Le tariffe vanno dall'arrivo fino alle ore 12.00 del giorno di partenza. Dopo tale ora sarà conteggiata una ulteriore presenza. Il conteggio dei giorni di permanenza viene effettuato in base al numero delle notti indipendentemente dall'ora d'ingresso.

OFFERTE PROMOZIONALI CAMPEGGIO

PRO CAMPER

sconto 30% su piazzola 60 mq nel periodo A e B

PRO CAMPING

sconto 10% nel periodo A e B per soggiorno minimo di 7 giorni

LE OFFERTE PROMOZIONALI NON SONO CUMULABILI

TARIFE SETTIMANALI BUNGALOW

| BUNGALOW sabato - sabato | Bilocale fino a 4 persone | Trilocale A/B fino a 4 persone | Persona agg. trilocale |
|--|------------------------------|-----------------------------------|---------------------------|
| A 19/05 - 02/06 08/09 - 15/09 | € 385,00 | € 483,00 | € 35,00 |
| B 02/06 - 16/06 01/09 - 08/09 | € 476,00 | € 595,00 | € 42,00 |
| C 16/06 - 30/06 25/08 - 01/09 | € 518,00 | € 644,00 | € 49,00 |
| D 30/06 - 21/07 | € 644,00 | € 805,00 | € 56,00 |
| E 21/07 - 04/08 18/08 - 25/08 | € 735,00 | € 917,00 | € 63,00 |
| F 04/08 - 18/08 | € 861,00 | € 1.078,00 | € 77,00 |
| Pulizia finale obbligatoria € 40,00. Deposito cauzionale € 50,00 | | | |

TARIFE SETTIMANALI CASE MOBILI

| CASE MOBILI domenica - domenica | Bilocale fino a 3 persone | Monocale fino a 2 persone | Persona agg. Monocale |
|--|------------------------------|------------------------------|--------------------------|
| A 20/05 - 03/06 09/09 - 16/09 | € 364,00 | € 315,00 | € 35,00 |
| B 03/06 - 17/06 02/09 - 09/09 | € 448,00 | € 385,00 | € 42,00 |
| C 17/06 - 01/07 26/08 - 02/09 | € 483,00 | € 420,00 | € 49,00 |
| D 01/07 - 22/07 | € 602,00 | € 525,00 | € 56,00 |
| E 22/07 - 05/08 19/08 - 26/08 | € 686,00 | € 595,00 | € 63,00 |
| F 05/08 - 19/08 | € 805,00 | € 700,00 | € 77,00 |
| Pulizia finale obbligatoria € 40,00. Deposito cauzionale € 50,00 | | | |

I prezzi si intendono comprensivi di iva, stoviglie, consumi (acqua calda, luce, gas) posto auto, prima fornitura biancheria da letto, 2 biciclette city senior, servizio spiaggia (1 ombrellone, 1 lettino, 1 sdraia), piscine, animazione e mini club (effettuata dal 09/06 al 08/09), TV.

Il bungalow è a disposizione dalle ore 16.00 del giorno di arrivo e va lasciato entro le ore 10.00 del giorno di partenza.

I servizi come parcheggio auto e spiaggia sono abbinati all'unità abitativa e non sono modificabili.

OFFERTE PROMOZIONALI BUNGALOW E CASE MOBILI

| | | |
|-------------------|-------------|-------------|
| Periodo "A" e "B" | sconto 15 % | "TWO WEEKS" |
| Periodo "A" e "B" | sconto 10 % | "ONE WEEK" |

LE OFFERTE PROMOZIONALI NON SONO CUMULABILI

TARIFFE SERVIZI VARI

| | | |
|--|--|---------|
| Gettone doccia calda | | € 0,50 |
| Gettone lavatrice | | € 5,00 |
| Culla (su prenotazione) | | € 18,00 |
| Aria condizionata facoltativa (a settimana) | | € 28,00 |
| Biancheria da letto (su richiesta) | | |
| Set letto singolo | | € 8,00 |
| Set letto matrimoniale | | € 10,00 |
| Set Asciugamani | | € 5,00 |
| Piscine | | GRATIS |
| Spiaggia | La tariffa varia secondo il periodo e la posizione | |
| Biciclette | Oraria | € 2,00 |
| | Giornaliera | € 5,00 |
| | Settimanale | € 25,00 |
| | Quindicinale | € 40,00 |
| | Mensile | € 70,00 |
|  | Tariffe a consumo. | |

La prenotazione viene effettuata con l'invio di una caparra pari ad 1/3 dell'importo complessivo del soggiorno. La caparra dovrà pervenire entro 15 gg dalla data di prenotazione, pena l'annullamento della stessa senza preavviso. In caso di rinuncia la caparra verrà rimborsata se la disdetta sarà notificata almeno 30 gg prima della data di arrivo, in ogni caso saranno trattenute 50 Euro per spese di gestione amministrativa. Non si accettano contestazioni per eventuali divergenze riguardo la data di inizio e/o fine soggiorno. Fa fede soltanto la lettera di conferma da noi inviata. In caso di arrivo posticipato o partenza anticipata il cliente dovrà pagare l'intero periodo di soggiorno prenotato. Nel caso in cui il cliente non arrivi entro le 24 ore del giorno stabilito e non ne abbia dato comunicazione, la prenotazione verrà annullata e la caparra trattenuta.

In campeggio nei periodi di Luglio e Agosto vengono accettate prenotazioni solo per soggiorni maggiori o uguali a 7 giorni.

Il saldo dovrà essere effettuato almeno due giorni prima della fine del soggiorno in contanti o con carta di credito (Visa, Mastercard, Eurocard, CartaSi) o bancomat. Non si accettano pagamenti tramite assegni di conto corrente.

REGOLAMENTO

- 1) Per l'ingresso al camping è obbligatoria l'autorizzazione della direzione e la consegna dei documenti di identificazione. Le persone non dichiarate incorrono nelle sanzioni previste dalla legge. La direzione si riserva a suo insindacabile giudizio di non accettare persone indesiderate.
- 2) Gli ospiti in visita a parenti o amici possono accedere dalle ore 07,30 alle ore 23,30 e pagano la tariffa di presenza dopo un'ora dall'ingresso. I clienti sono tenuti in qualsiasi caso ad accertarsi dell'avenuta autorizzazione d'ingresso da parte della direzione.
- 3) E' autorizzato l'ingresso solo alle autovetture munite di pass esposto in maniera visibile. I veicoli all'interno del campeggio devono viaggiare a passo d'uomo.
- 4) Dalle ore 14.00 alle ore 16.00 e dalle ore 24.00 alle ore 07.30, vige l'orario del silenzio, pertanto è vietato circolare in auto all'interno del campeggio (eccetto personale autorizzato qualora ci fosse necessità) ed è proibito qualsiasi rumore molesto. Durante questi orari è vietato far circolare i bambini con la bicicletta a scopo di gioco.
- 5) L'orario ufficio e dei diversi servizi è quello esposto nei singoli locali.
- 6) E' obbligatorio rispettare la vegetazione, l'igiene e la pulizia del campeggio, pertanto è vietato versare liquidi salati o bollenti e rifiuti sul terreno ed immettere acque reflue nelle caditoie delle acque piovane. Il campeggiatore deve tenere ordinata la piazzola durante tutto il soggiorno e lasciarla pulita al momento della partenza. Al riguardo la direzione si riserva la facoltà di addebitare € 30,00 per spese di pulizia. Raccomandiamo a tutti gli ospiti di effettuare la raccolta differenziata.
- 7) Non è consentito montare teloni sovrastanti il mezzo di pernottamento attaccati direttamente alle piante. È consentito installare teloni ignifughi su impalcature portanti. Sulle bombole dovrà essere ben visibile il bollino di revisione e i tubi del gas dovranno riportare la data di scadenza.
- 8) E' assolutamente vietato occupare anche temporaneamente le piazzole libere con auto o con altra attrezzatura personale. Le auto devono essere parcheggiate nello spazio riservato e non dovranno mai intralciare la viabilità.
- 9) L'allacciamento elettrico alle apposite prese necessita dell'autorizzazione della direzione. Il collegamento non può avere interruzioni e/o aggiunte e deve essere conforme alle attuali normative CEE.
- 10) Gli ospiti devono aver cura degli oggetti di loro proprietà, la direzione non è responsabile di eventuali furti e danneggiamenti salvo che per i valori affidati ad essa ed accettati in consegna con rilascio di ricevuta.
- 11) La direzione declina qualsiasi responsabilità per danneggiamenti conseguenti alla caduta di alberi o rami e da altri danni causati da agenti atmosferici o cause naturali. L'ospite è responsabile dei danni che le proprie attrezzature possono provocare a terzi. L'uso delle strutture sportive e/o ricreative nonché la partecipazione alle attività di animazione sono a rischio e pericolo dell'ospite.
- 12) I minorenni sono ammessi solo se accompagnati da amici o parenti maggiorenni che garantiscano per loro. I genitori devono sempre accompagnare i bambini nell'uso delle varie strutture e nei servizi igienici e sono responsabili di eventuali danni causati dai loro figli a persone o cose.
- 13) I proprietari dei cani sono obbligati a tenerli al guinzaglio e con la museruola nei casi previsti dalla legge e risponderanno personalmente di eventuali danni arrecati a persone o cose. I cani devono essere accompagnati fuori dal campeggio per i loro bisogni e occorre provvedere alla rimozione e pulizia qualora sporcassero all'interno del campeggio. Nei bungalow i cani sono ammessi su richiesta e comunque solo di piccola taglia. Non sono ammessi nella nostra spiaggia.

Il presente regolamento viene consegnato all'ospite al momento dell'arrivo, quindi implica l'accettazione integrale dello stesso. Il personale del campeggio è autorizzato a farlo rispettare ed a segnalare alla direzione chi non si attiene ad esso. A giudizio della direzione la mancata osservanza di tali norme ed un comportamento che danneggi l'armonia e lo spirito dell'insediamento, comporterà l'allontanamento dal campeggio.

BILOCALE



Bilocale in muratura di 30 mq circa, può ospitare fino a 4 persone ed è composto da un ingresso - soggiorno, una camera da letto e dal bagno.

L'ingresso soggiorno è dotato di angolo cottura (fornello con quattro fuochi a metano, lavello, frigo - cap. 230 lt., pentole e stoviglie), TV ed è arredato con tavolo, sedie, mobile e letto a castello.

La camera dispone di un letto matrimoniale ed un armadio.

Nel bagno wc, lavandino, bidet e box doccia. All'esterno verandino attrezzati con tavolo e sedie. Il posto auto è situato di fronte al villino.

TRILOCALE TIPO A

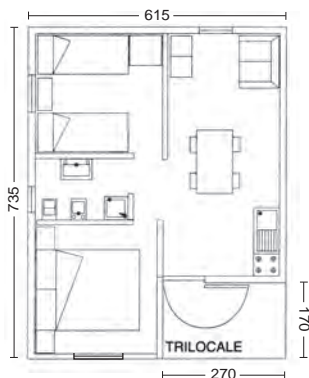

Trilocale in muratura di 40 mq circa, ideale per 4 persone ne può ospitare fino a 6 ed è composto da un ingresso - soggiorno, due camere da letto e dal bagno.

L'ingresso - soggiorno è dotato di cucina (fornello a quattro fuochi a metano, lavello, frigo - cap. 230 lt., pentole e stoviglie), TV ed è arredato con tavolo e sedie, mobile e divano letto matrimoniale.

Le camere dispongono: una di un letto matrimoniale ed un armadio, l'altra di due letti singoli ed un armadio.

Nel bagno wc, lavandino, bidet e box doccia.

Lo spazio esterno, delimitato da aiuole, dispone di un verandino attrezzato con tavolo e sedie.

Il posto auto è adiacente al villino.

TRILOCALE TIPO B

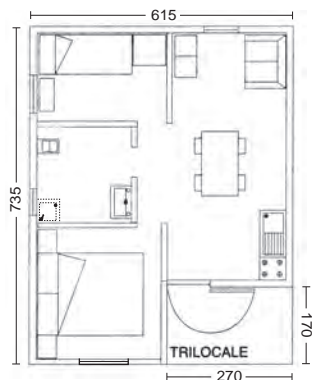

Ha le stesse caratteristiche del Tipo A. Si differenzia da esso per il bagno più ampio, dotato di wc, lavandino, doccia e per la seconda camera, leggermente più piccola, dove in luogo di due letti singoli è disponibile un letto a castello.

Il trilocale Tipo B è strutturato in maniera tale da poter accogliere eventualmente anche persone con limitata capacità motoria.

CASA MOBILE MONOLOCALE

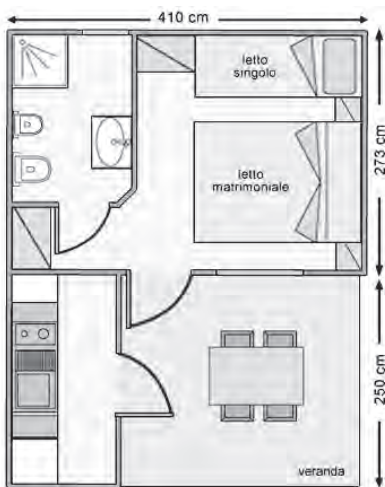

Casa mobile in legno di 21 mq. circa, può ospitare fino a 3 persone ed è composta da camera da letto con bagno e da una veranda con cucina. La cucina è composta da fornello (alimentato con bombola a gas), lavello, frigo, pentole e stoviglie. La camera dispone di un letto matrimoniale, un letto singolo, TV e un armadio. Nel bagno WC, lavandino, asciugacapelli, bidet e box doccia. Il verandino è attrezzato con tavolo e sedie. Il posto auto è nelle immediate vicinanze.

CASA MOBILE BILOCALE



Casa mobile in legno di 24 mq. circa, può ospitare fino a 3 persone ed è composta da veranda, ingresso soggiorno, camera da letto e bagno. L'ingresso soggiorno è dotato di cucina con fornello (alimentato con bombola a gas), lavello, frigo, pentole e stoviglie, TV ed è arredato con divano e tavolo centrale.

La camera dispone di un letto matrimoniale, un letto singolo e un armadio.

Nel bagno WC, lavandino, asciugacapelli, bidet e box doccia.

Il verandino è attrezzato con tavolo e sedie.

Il posto auto è nelle immediate vicinanze.



il camping & village EUCALIPTUS si raggiunge
con l'autostrada A14 uscita Val Vibrata (Km 2).

