



Abruzzo

Camping Duca Amedeo

Lungomare Europa, 158
64014 Martinsicuro (TE)

N 42° 52' 52"
E 13° 55' 14"

[http://www.camping.it/abruzzo/duca
ducaamedeo@camping.it](http://www.camping.it/abruzzo/duca-ducaamedeo@camping.it)

**Listino Prezzi Appartamenti
2012**

Il presente listino viene fornito direttamente dalla struttura turistica. Genial s.r.l. e www.camping.it non sono da ritenere in alcun modo responsabili per eventuali variazioni o errori al presente listino prezzi.

APPARTAMENTI ESTIVI • PREZZI 2012

Tipologie e N. riferimento	Comprese nel prezzo	"E" 03-06 / 16-06	"D" 17-06 / 30-06 26-08 / 08-09	"C" 01-07 / 28-07	"B" 29-07 / 04-08 19-08 / 25-08	"A" 05-08 / 18-08
MANSARDA						
Camera 11	2 persone	140,00	210,00	280,00	315,00	350,00
App. bilocali 6, 7, 8, 9	3 persone	245,00	350,00	420,00	490,00	630,00
App. trilocale 10	5 persone	315,00	430,00	560,00	670,00	820,00
PRIMO PIANO						
Camera 5	2 persone	175,00	245,00	315,00	350,00	385,00
App. bilocale 3	3 persone	280,00	420,00	490,00	560,00	700,00
App. trilocale 4	5 persone	350,00	480,00	630,00	740,00	900,00
PIANO TERRA						
App. quadrilocale 12	6 persone	420,00	650,00	750,00	850,00	1.000,00
Personaggi aggiunte		6,00	8,00	10,00	12,00	15,00
Bambino aggiunto (0-7 anni)		3,00	4,00	5,00	6,00	7,50

Sconto pulizia finale appartamenti 3, 9 Sconto 10% e pulizia finale appartamento 7

PRIMO PIANO

- 3 Mq. 30 ca. (max 4 persone)
- 4 Mq. 47 ca. (max 6 persone)
- 5 Mq. 13 ca. (max 2 persone)

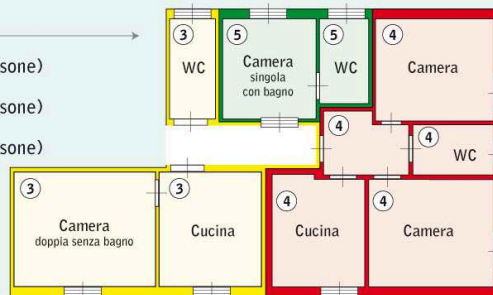

PIANO TERRA

- 12 Mq. 59 ca. (max 8 persone)
+ veranda coperta mq. 18

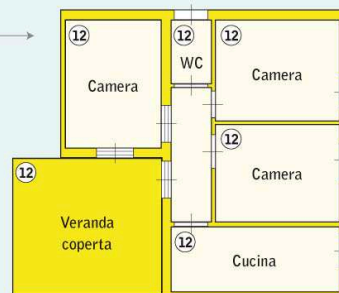

PULIZIA FINALE:
APPARTAMENTI € 40,00
CAMERA SINGOLA € 20,00
Negli appartamenti
non sono ammessi animali.

MANSARDA

- 6 Mq. 33 ca. (max 4 persone)
- 7 Mq. 27 ca. (max 4 persone)
- 8 Mq. 38 ca. (max 4 persone)
- 9 Mq. 30 ca. (max 4 persone)
- 10 Mq. 47 ca. (max 6 persone)
- 11 Mq. 13 ca. (max 2 persone)

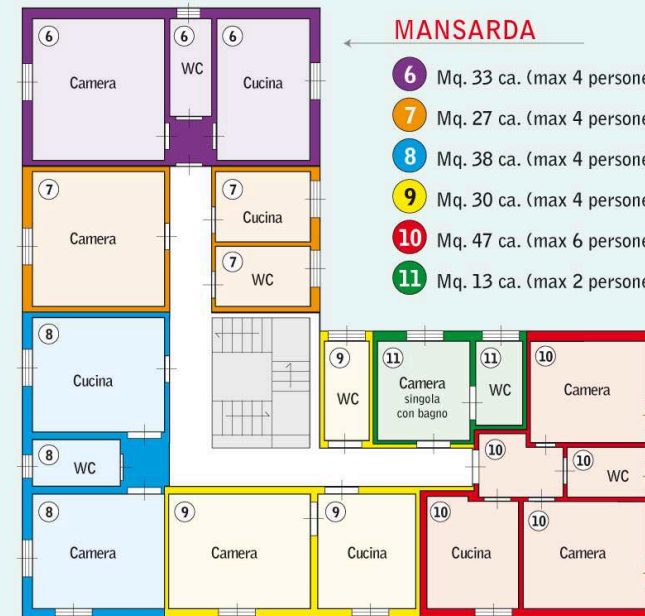

Nel prezzo è compreso: parcheggio auto, acqua calda e fredda, luce, gas, uso piscina, ombrellone letto e sdraio, animazione (9 giugno / 9 settembre). Le camere o gli appartamenti devono essere lasciati liberi entro le ore 9,00 del giorno di partenza e vengono consegnati entro le ore 12,00 del giorno di arrivo. Nel caso di partenza anticipata il Signor Turista è tenuto al pagamento dell'intero periodo di soggiorno prenotato.