



Venetien

Piani Di Clodia

Via Fossalta, 42
37017 Lazise (VR)

N 45° 28' 57"
E 10° 43' 44"

<http://www.camping.it/veneto/pianidiclodia>
pianidiclodia@camping.it

Preisliste
2012

Diese Preisliste kommt direkt aus der Camping Village/Hotel.
Genial s.r.l. und www.camping.it sind auf keinen Fall für
eventuelle Fehler oder Änderungen an dieser Preisliste
verantwortlich.



FERIENDÖRFER: VIRGILIO & CATULLO

Legende:

1 Wohnzimmer mit Kochnische und Schlafcouch 2 Dusche Toilette Waschbecken 3 WC Waschbecken 4 Zwei Einzelbetten
5 Etagenbett 6 Einzelbett 7 Doppelbett 8 Balkon 9 Terrasse mit Grünanlage 10 Holzveranda

Unterkunftstypen aus Mauerwerk CATULLO

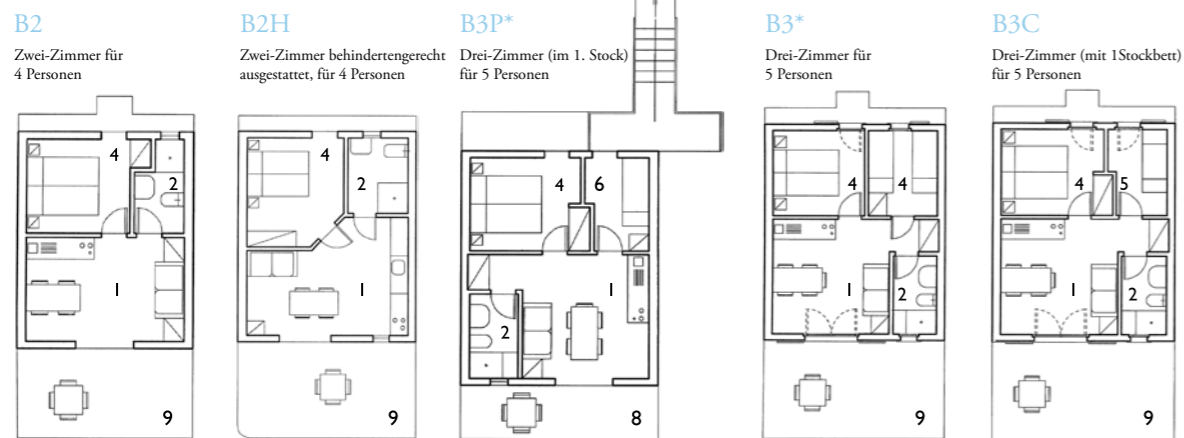

Unterkunftstypen aus Mauerwerk VIRGILIO

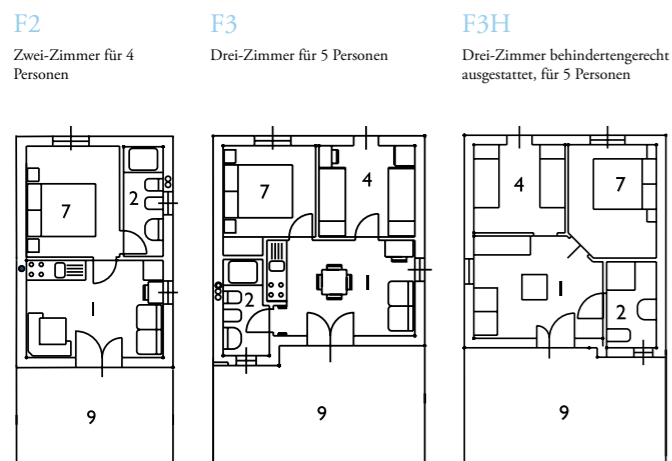

ALLGEMEINE BEDINGUNGEN		
SAISON	ABCD EFQR	GHIL MNOP
Mindestaufenthalt	*3 Nächte	7 Nächte od. Vielfaches von 7
Ankunftstag	*beliebig	Donnerstag - Freitag Samstag - Sonntag
Ankunftszeit	15,00 - 22,00	17,00 - 22,00
Übergabe der Wohninheit garantiert ab	15,00	17,00
Abreise bis	10,00	10,00

* Kurzaufenthalte für mindestens 3 Nächte bei beliebigem Ankunftstag sind nur in der Zeit vom 24.03. - 26.05. und vom 08.09. - 14.10. möglich. Die Übergabe der Wohnheiten wird in den Saisonen A, B, C, D, E, F, Q, R ab 15.00 Uhr und in den Saisonen G, H, I, L, M, N, O, P ab 17.00 Uhr garantiert.

Maxicaravan

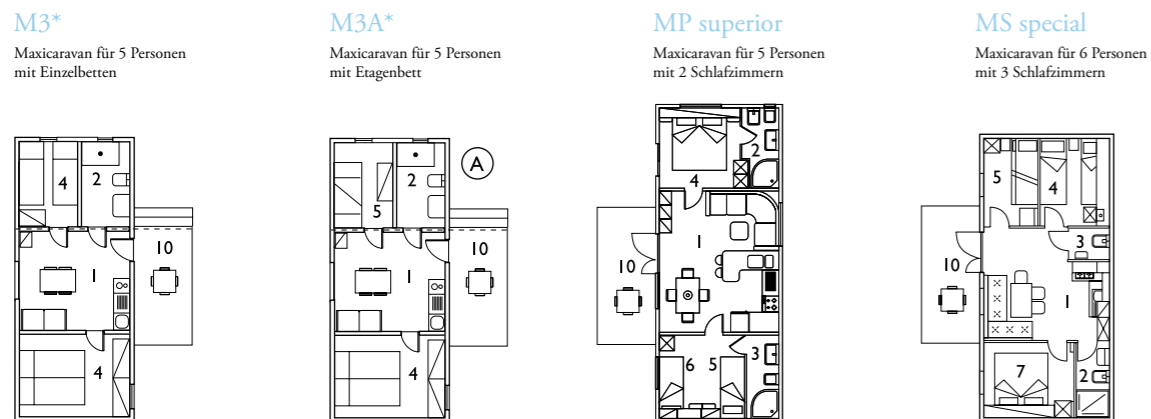

* Typen je nach Verfügbarkeit austauschbar.



PREISE

SAISON	CATULLO					VIRGILIO						
	B2-B2H-B3P	B3-B3C	TORRETTA	M3	M3A	MP/MS	F2	F3 - F3H	PRO PERSON			
24.03	A	31.03	34,00	40,00	62,00	40,00	37,00	52,00	42,00	52,00	4,80	*
31.03	B	14.04	50,00	58,00	94,00	58,00	54,00	73,00	63,00	73,00	6,50	*
14.04	C	27.04	34,00	40,00	62,00	40,00	37,00	52,00	42,00	52,00	4,80	*
27.04	D	01.05	50,00	58,00	94,00	58,00	54,00	73,00	63,00	73,00	6,50	*
01.05	E	16.05	34,00	40,00	62,00	40,00	37,00	52,00	42,00	52,00	4,80	*
16.05	F	26.05	55,00	65,00	106,00	65,00	61,00	86,00	74,00	86,00	7,00	*
26.05	G	09.06	75,00	86,00	126,00	86,00	81,00	100,00	88,00	100,00	8,20	*
09.06	H	23.06	55,00	65,00	106,00	65,00	61,00	86,00	74,00	86,00	6,20	*
23.06	I	30.06	67,00	77,00	113,00	77,00	73,00	94,00	80,00	92,00	8,60	
30.06	L	07.07	81,00	92,00	148,00	92,00	88,00	115,00	101,00	113,00	10,70	
07.07	M	18.08	110,00	128,00	186,00	128,00	124,00	160,00	135,00	155,00	11,90	
18.08	N	25.08	92,00	106,00	158,00	106,00	102,00	133,00	112,00	130,00	11,10	
25.08	O	01.09	77,00	92,00	139,00	92,00	88,00	110,00	93,00	108,00	8,40	
01.09	P	08.09	57,00	66,00	113,00	66,00	63,00	89,00	70,00	89,00	6,70	
08.09	Q	22.09	37,00	43,00	75,00	43,00	40,00	60,00	50,00	62,00	4,80	*
22.09	R	14.10	32,00	38,00	62,00	38,00	35,00	55,00	45,00	57,00	4,80	*

Die Preise verstehen sich pro Übernachtung in Euro. Einschließlich 10% MwSt.
Kinder gratis bis zum 4. Geburtstag.
In den Preisen ist die Kurtaxe nicht inbegriffen, falls diese eingeführt wird.

Gäste der FERIENDÖRFER

A) ZAHLUNGSBEDINGUNGEN

- Innerhalb von drei Wochen nach erfolgter Buchungsbestätigung muß bei uns eine Anzahlung von € 130 eingehen pro Wohninheit und Woche bzw. angefangene Woche.
- Falls die Anzahlung nicht innerhalb der obigen Frist bei uns eingeht, wird die Buchung ohne weiteren Hinweis automatisch annulliert.
- Der Saldo für den kalkulierten Basistarif des gesamten Aufenthaltes muß bis spätestens sechs Wochen vor dem Ankunftstag bei uns eingehen.
- Die geleisteten Zahlungen werden bei der Endabrechnung, die auch alle bei der Anzahlung nicht einkalkulierten Sonderkosten enthält, abgezogen.
- **Der Buchungszeitraum muß auch bei verspäteter Anreise oder vorgezogener Abreise vollständig bezahlt werden.**

B) ZAHLUNGSMÖGLICHKEITEN

Per Verrechnungsscheck, ausgestellt auf:
PIANI DI CLODIA - via Fossalta, 42 37017 Lazise (VR) - Italia.
Die Spesen gehen zu Lasten des Gastes.

C) STORNIERUNG

Falls der Gast den gebuchten Aufenthalt nicht verwirklichen kann, behält sich die Direktion folgende Beträge ein:

- In jedem Fall die als Buchungsbestätigung geleistete Anzahlung;
- 10% des kalkulierten Basistarifs für den gesamten Aufenthalt bei Stornierung bis 30 Tage vor dem Ankunftstag;
- 30% des kalkulierten Basistarifs für den gesamten Aufenthalt, bei Stornierung bis 15 Tage vor dem Ankunftstag.
- Bei Stornierung zu einem späteren Zeitpunkt als obgenannten Termin erfolgt keine Rückerstattung.

SONDERANGEBOTE

SAISON	ANKUNFT	NÄCHTE
A B C D E F G H Q R	beliebig	7=6*

* Für alle Aufenthalte im Zeitraum

VORBESTELLUNG UND BUCHUNG

Für die Reservierung verwenden Sie das Reservierungsformular auf unserer Webseite (www.pianidiclodia.it) oder schicken Sie die Reservierung per Fax.

AUSSTATTUNG

Geschirr, Mikrowelle (nur im Virgilio), Satelliten-TV, Telefon, Safe.

MITZUBRINGEN

Tisch- und Bettwäsche, Hand- und Geschirrtücher.

ENDREINIGUNG

Muß vom Gast durchgeführt werden, der sich auch verpflichtet, die Wohninheit im gleichen Zustand zu übergeben, wie er sie übernommen hat. Falls sie nicht tadellos sauber sein sollte, werden € 40 einbehalten.

ABREISE

Die Wohnheiten müssen bis spätestens 10.00 Uhr geräumt sein.
Bei Verbleiben bis nach 12.00 Uhr auf dem Gelände des Ferienparks wird ein voller Tagessatz für Personen und Auto verrechnet.

Motorräder sind nicht gestattet.

Haustiere sind nicht zugelassen.

Energieverbrauch (Wasser, Strom, Gas usw.) Klimaanlage und Heizung sind im Tagessatz inbegriffen.

CAMPING

CAMPING Gäste

ALLGEMEINE INFORMATIONEN

Unter einem Stellplatz versteht sich die Fläche für ein Reisemobil oder ein Auto mit Zelt oder Caravan.

Motorräder sind nicht erlaubt.

Pro Stellplatz sind maximal 5 Personen zugelassen.

Haustiere sind nur auf bestimmten Stellplätzen zugelassen, Sie sind stets an der Leine zu führen und müssen über amtliche Gesundheitszeugnisse verfügen. Laut Vorschrift werden die Tiere während des Aufenthalts eventuellen Veterinärkontrollen unterzogen.

Stromanschluß: 6 Ampere. Behindertengerechte Einrichtungen finden Sie in jedem unserer Sanitärbereiche.

Babyraum, Waschmaschinen und Trockner gibt es in drei Sanitärbereichen.

VORBESTELLUNG UND BUCHUNG

Die Stellplatzreservierung muss bis zum 31.03. bei uns eingehen. Bitte verwenden Sie das Reservierungsformular auf unserer Webseite (www.pianidiclodia.it) oder schicken Sie die Reservierung per Fax. Die Zusendung der Buchungsanfrage innerhalb des genannten Termins garantiert die Reservierung des Stellplatzes nur, bis alle für Reservierungen zur Verfügung stehenden Plätze ausgebucht sind, und gilt für einen zum Zeitpunkt der Anreise freien Campingbereich. Bestimmte Plätze können nicht reserviert werden.

Reservierungen werden nur für die Saisonen G, H, I, L, M, N, O in Bereichen ohne Wasseranschluss, bei freiem Anreisetag und einem Mindestaufenthalt von 10 Übernachtungen akzeptiert; die Direktion hat das Recht die Reservierung nach 17.00 Uhr zu annullieren, falls die Gäste bis dahin nicht angereist sind oder eine eventuelle Verspätung nicht angezeigt haben.

ABREISE

Wenn die Abreise aus dem Ferienpark **nach 12.00 Uhr erfolgt**, wird eine weitere Nacht verrechnet (für Stellplatz + Personen), unabhängig davon, **um welche Uhrzeit die Ankunft erfolgte**.

PREISE

STELLPLATZ			STANDARD 90mq • 6A	PREMIUM CLASSIC H2o • 6A	PREMIUM PLUS H2o • 16A	DE LUXE H2o • 100mq • 16A TVsat	PRO PERSON	KIND 1-9 JAHRE
SAISON								
24.03	A	31.03	9,80	11,30	12,30	13,30	4,80	3,00
31.03	B	14.04	15,00	18,00	19,00	20,50	6,50	4,20
14.04	C	27.04	9,80	11,30	12,30	13,30	4,80	3,00
27.04	D	01.05	15,00	18,00	19,00	20,50	6,50	4,20
01.05	E	16.05	9,80	11,30	12,30	13,30	4,80	3,00
16.05	F	26.05	15,00	18,00	19,00	20,50	7,00	4,50
26.05	G	09.06	20,00	23,00	24,50	26,00	8,20	5,00
09.06	H	23.06	15,00	18,00	19,00	20,50	6,20	4,00
23.06	I	30.06	20,50	23,50	25,00	26,50	8,60	5,60
30.06	L	07.07	25,00	28,00	29,50	31,00	10,70	7,10
07.07	M	18.08	32,00	35,50	37,00	38,50	11,90	7,80
18.08	N	25.08	26,00	29,00	30,50	32,00	11,10	7,30
25.08	O	01.09	20,70	23,70	25,20	26,70	8,40	5,50
01.09	P	08.09	15,50	18,00	19,50	21,00	6,70	4,40
08.09	Q	22.09	10,80	12,30	13,30	14,30	4,80	3,00
22.09	R	14.10	10,80	12,30	13,30	14,30	4,80	3,00

Die Preise verstehen sich pro Übernachtung in Euro. Einschließlich 10% MwSt. In den Preisen ist die Kurtaxe nicht inbegriffen, falls diese eingeführt wird.

Die schriftliche Bestätigung der Buchung wird dem Gast zugeschickt und muß bei der Ankunft im Ferienpark vorgelegt werden.

Der Gesamttagesatz ergibt sich aus der Summe des Tarifs der Wohneinheit (Bungalow/Maxicaravan/Stellplatz), der auch die Parkgebühr für ein Auto enthält, zuzüglich Tarife für die anwesenden Personen. Ein eventuelles zweites Fahrzeug wird extra berechnet und muss auf dem externen unbewachten Parkplatz geparkt werden. Die Ferienparkleitung wird die Wünsche der Gäste hinsichtlich des Bungalow-, Maxicaravan bzw. Stellplatztyps (mit oder ohne Wasser) so weit wie möglich berücksichtigen, kann jedoch keine diesbezügliche Garantie geben. Daher behält sich die Direktion das Recht vor, den gewünschten Typ ohne Vorankündigung je nach Verfügbarkeit zu ändern.

Die Reservierung des Stellplatzes garantiert lediglich den Platz in einem bei der Anreise verfügbaren Bereich.

Stellplätze und Sanitärbereiche werden je nach Bedarf und Gästeanzahl in der von der Ferienparkleitung bestimmten Reihenfolge geöffnet.

EXKLUSIV FÜR DEN BEREICH MIT WASSERANSCHLUSS

Stellplatzreservierung: Premium classic, Premium plus und De luxe

Für die Stellplatzreservierung mit Wasseranschluss müssen neben den allgemeinen Buchungsbedingungen nebenstehende Konditionen eingehalten werden.

- Die Stellplatzreservierung muss bis zum 31.03. bei uns eingehen. Bitte verwenden Sie das Reservierungsformular auf unserer Webseite (www.pianidiclodia.it) oder schicken Sie die Reservierung per Fax.
- Mindestaufenthalt von 10 Übernachtungen.
- Rücktrittsmöglichkeit bis 10 Tage vor Aufenthaltsbeginn bei Rückerstattung des vollen bezahlten Preises; Nach diesem Termin wird der gesamte Betrag einbehalten.
- Vorauszahlung des Gesamtbetrags per Verrechnungsscheck, ausgestellt auf: Piani di Clodia - via Fossalta, 42 - 37017 Lazise, mit Eingang bis 15.04.; nach diesem Datum wird die Reservierung annulliert.

FOLGENDE LEISTUNGEN SIND IM TAGESSATZ INBEGRIFFEN

- Zugang zu den Swimmingpools gemäss Öffnungszeiten.
- Sowohl an den Swimmingpools als auch am Strand (dort nur in der Hochsaison) stehen unseren Gästen, solange der Vorrat reicht (jedoch ohne Benutzungsgarantie), Liegestühle und Sonnenschirme zur Verfügung.
- Zugang zu den Kinderspielplätzen, den Volleyball-, Basketball- und BeachVolley-Plätzen und den Tischtennisplatten.
- Animation ab dem 31.03.; in der Zeit zwischen dem 16.05. und dem 08.09. verstärkt Vormittags-, Nachmittags- und Abendanimation.
- Bustransfers zwischen dem Ferienpark und dem Ort Lazise, vom 31.03. bis 12.10.

Wir weisen darauf hin:

- Der Gesamttagesatz ergibt sich aus der Summe des Tarifs für die Wohneinheit (Bungalow/Maxicaravan/Stellplatz), der auch die Parkgebühr für ein Auto enthält, plus Tarife für die anwesenden Personen.
- Die Direktion wird die Wünsche der Kunden hinsichtlich des Bungalow, Maxicaravan- bzw. Stellplatztyps, so gut als möglich berücksichtigen, kann jedoch keine diesbezügliche Garantie geben.
- Daher behält sich die Direktion das Recht vor, ohne Vorankündigung je nach Verfügbarkeit im Moment der Ankunft den gewünschten Typ zu ändern.

Bar, Restaurant, Pizzeria, Lebensmittelladen und Basar stehen unseren Gästen während der gesamten Öffnungszeiten zur Verfügung

ÖFFNUNGSTERMINE SWIMMINGPOOLS Alle Pools: Rio, Playa, Reef, Bahia, Laguna, Palm Beach und Baby Island werden während der Hauptsaison (Juli und August) zur Verfügung stehen. Ab dem 31.03. und während der Vor-, Nach- und Zwischensaison werden je nach Bedarf 2 Pools garantiert.

SONDERKOSTEN

SAISON	2° AUTO-STELL-PLATZ (pro Tag - auf dem externen, unbewachten Parkplatz)	GARAGE 1 KFZ-STELLPLATZ* (pro Tag)	HUNDE (pro Tag - nur auf bestimmten Stellplätzen)	SAFE (an der Rezeption für den gesamten Aufenthalt)	TENNIS (pro Stunde ohne Beleuchtung)	TENNIS (pro Stunde mit Beleuchtung)	BOJE** (pro Tag)	BOOT-ANHÄNGER (pro Tag)	WASCH-MASCHINE (pro Münze)	TROCKNER (pro Münze)
24.03.-16.05. 08.09.-14.10.	3,00	3,00	2,00	GRATIS	5,00	7,50	3,00	2,50	5,00	5,00
16.05.-30.06. 25.08.-08.09.	5,50	5,00	4,50	5,00	8,00	11,00	6,00	5,00	5,00	5,00
30.06.-25.08.	10,00	8,00	9,00	5,00	8,00	11,00	13,00	10,00	5,00	5,00

* Für das zweite Auto siehe die entsprechende Spalte ** Der Ferienpark verfügt nicht über eine Slipanlage Die Preise verstehen sich pro Übernachtung in Euro einschließlich 10% MwSt.

SONDERKOSTEN - FÜR WOHNHEITEN

SAISON	KINDERBETTCHEN (pro Woche)	HOCHSTUHL (pro Woche)	BETTWAESCHE (pro Person und Wechsel nur auf Bestellung)	HANDTUECHER (pro Paket)	HEIZUNG und KLIMAAANLAGE
24.03.-16.05. 08.09.-14.10.	9,00	9,00	9,00	5,00	GRATIS
16.05.-30.06. 25.08.-08.09.	9,00	9,00	9,00	5,00	GRATIS
30.06.-25.08.	9,00	9,00	9,00	5,00	GRATIS

Die Preise verstehen sich pro Übernachtung in Euro einschließlich 10% MwSt.

Sonderkosten müssen komplett bezahlt werden.

In den Preisen ist die Kurtaxe nicht inbegriffen, falls diese eingeführt wird.

SONDERANGEBOTE

(nicht kumulierbar)

OSTERN

Ermäßigung bei 7 Übernachtungen

-10%

Bei einem Mindestaufenthalt von 7 Übernachtungen in Saison B erhalten Sie 10% Ermäßigung.

Ermäßigung bei 15 Übernachtungen

-10%

Auf Familienaufenthalte von mehr als 15 Übernachtungen 10% Ermäßigung, ausgenommen Saison I, L, M, N (kein Personenwechsel möglich).

Ermäßigung bei 20 Übernachtungen

-15%

Auf Familienaufenthalte von mehr als 20 Übernachtungen 15% Ermäßigung, ausgenommen Saison I, L, M, N (kein Personenwechsel möglich).

OVER 60 SENIOR ANGEBOT

Für unsere Gäste über 60 gelten folgende Ermäßigungen auf den Stellplatz und die Personen. Die Ermäßigung auf den Stellplatz wird nur auf die Aufenthaltsdauer des/der Ermäßigungsberechtigten angelegt. Ausgenommen Saisonen I, L, M, N.

20% Ermäßigung ab mindestens 15 Übernachtungen

25% Ermäßigung ab mindestens 20 Übernachtungen

30% Ermäßigung ab mindestens 30 Übernachtungen