



Veneto

## Piani Di Clodia

Via Fossalta, 42  
37017 Lazise (VR)

N 45° 28' 57"  
E 10° 43' 44"

<http://www.camping.it/veneto/pianidiclodia>  
[pianidiclodia@camping.it](mailto:pianidiclodia@camping.it)

Listino Prezzi  
**2012**



# FERIEBYERNE: VIRGILIO & CATULLO

## Legend:

1 Opholdsrum med tekøkken og sovesofa 2 Brusebad, toilet og håndvask 3 Toilet og håndvask 4 Soverum med 2 senge  
5 Soverum med etageseng 6 Soverum med 1 seng 7 Dobbelt seng 8 Terrasse 9 Flisearealer med træer og buske 10 Veranda af træ

## Lejlighedstyper i murværk CATULLO

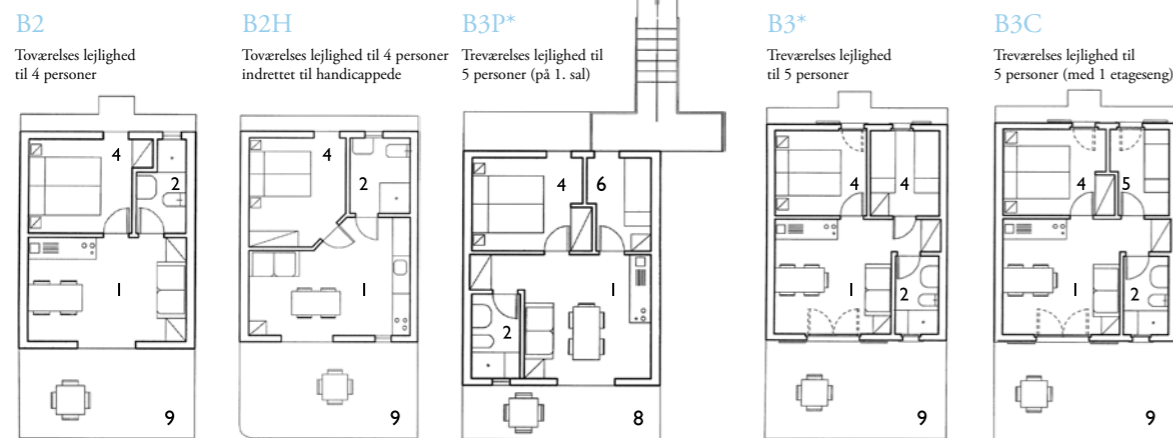

## Lejlighedstyper i murværk VIRGILIO

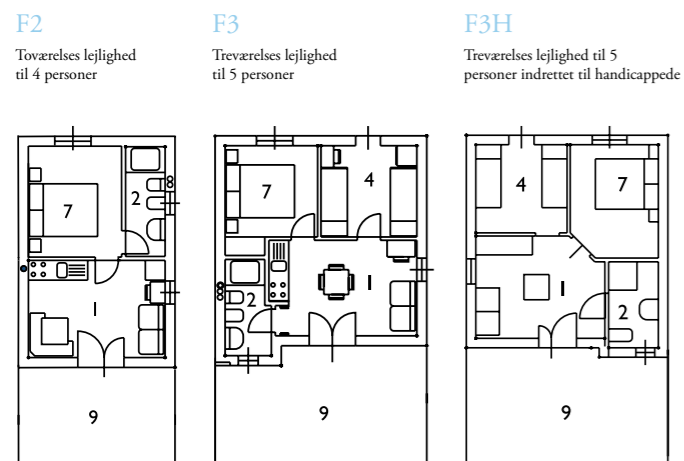

## GENERELLE BETINGELSER

SÆSON	ABCD EFQR	GHIL MNOP
Ferieperiode min.	*3 nætter	7 nætter eller multipler af 7
Ankomstdag	*eftervalg	Torsdag - Fredag Lørdag - Søndag
Ankomsttid	15,00 - 22,00	17,00 - 22,00
Overtagelse af ferieboligtype garanteres fra kl.	15,00	17,00
Afrejse inden kl.	10,00	10,00

\*Der gøres opmærksom på, at korte ferieophold med mindst 3 overnatninger og med frit valg af ankomstdagen kan foretages i perioderne fra 24.03 til 26.05 og fra 08.09 til 14.10. Overtagelse af ferieboliger og maxicaravans garanteres fra kl 15.00 i sæsonen A, B, C, D, E, F, Q, R og fra kl. 17.00 i sæsonen G, H, I, L, M, N, O, P.

## Maxicaravan

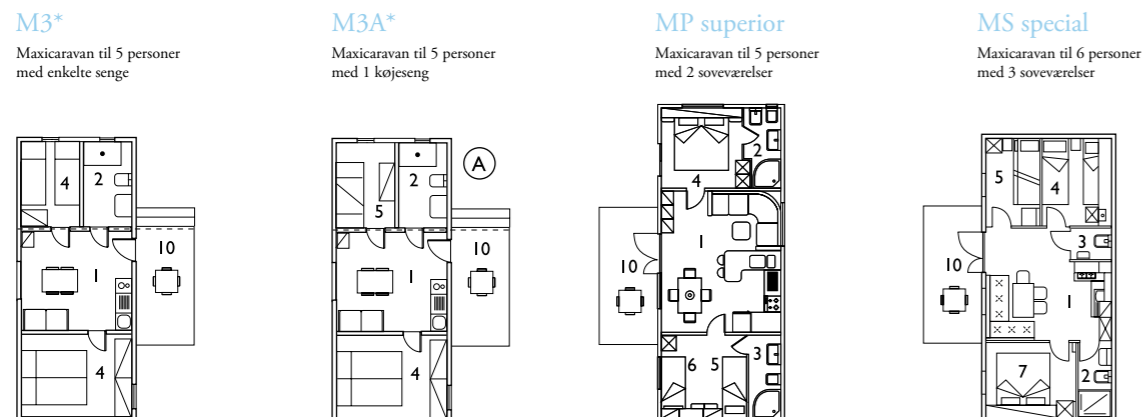

\*Typerne kan ombyttes, efter hvad der er disponibelt.



## PRISER

SÆSON	CATULLO					VIRGILIO						
	B2-B2H-B3P	B3-B3C	TORRETTA	M3	M3A	MP/MS	F2	F3 - F3H	PR. PERSON			
24.03	A	31.03	34,00	40,00	62,00	40,00	37,00	52,00	42,00	52,00	4,80	*
31.03	B	14.04	50,00	58,00	94,00	58,00	54,00	73,00	63,00	73,00	6,50	*
14.04	C	27.04	34,00	40,00	62,00	40,00	37,00	52,00	42,00	52,00	4,80	*
27.04	D	01.05	50,00	58,00	94,00	58,00	54,00	73,00	63,00	73,00	6,50	*
01.05	E	16.05	34,00	40,00	62,00	40,00	37,00	52,00	42,00	52,00	4,80	*
16.05	F	26.05	55,00	65,00	106,00	65,00	61,00	86,00	74,00	86,00	7,00	*
26.05	G	09.06	75,00	86,00	126,00	86,00	81,00	100,00	88,00	100,00	8,20	*
09.06	H	23.06	55,00	65,00	106,00	65,00	61,00	86,00	74,00	86,00	6,20	*
23.06	I	30.06	67,00	77,00	113,00	77,00	73,00	94,00	80,00	92,00	8,60	
30.06	L	07.07	81,00	92,00	148,00	92,00	88,00	115,00	101,00	113,00	10,70	
07.07	M	18.08	110,00	128,00	186,00	128,00	124,00	160,00	135,00	155,00	11,90	
18.08	N	25.08	92,00	106,00	158,00	106,00	102,00	133,00	112,00	130,00	11,10	
25.08	O	01.09	77,00	92,00	139,00	92,00	88,00	110,00	93,00	108,00	8,40	
01.09	P	08.09	57,00	66,00	113,00	66,00	63,00	89,00	70,00	89,00	6,70	
08.09	Q	22.09	37,00	43,00	75,00	43,00	40,00	60,00	50,00	62,00	4,80	*
22.09	R	14.10	32,00	38,00	62,00	38,00	35,00	55,00	45,00	57,00	4,80	*

Prisen gælder pr. overnatning og er angivet i euro. Inkl. moms 10 %.

Børn Gratis til og med 3 år.

Priserne inkluderer ikke afgiften for ophold, hvis påført.

## FERIEBYERNES gæster

### A) BETALING

- Inden 3 uger efter bekræftelsen af bestillingen skal vi have modtaget et aconto beløb på € 130 for hver ferieboligtype og for hver uge eller del deraf.
- Hvis vi ikke modtager aconto beløbet indenfor den ovennævnte frist, bliver bestillingen automatisk annulleret uden yderligere meddelelse.
- Saldobeløbet af den budgetterede pris for ferieopholdet skal være os i hænde mindst 6 uger før ankomsten.
- Summen af det betalte vil blive gjort op og fratrukket ved den endelige afregning. I saldoen er inkluderet anvendelsen af faciliteter, som ikke er medregnet i den budgetterede pris.
- **Den bestilte periode skal under alle omstændigheder betales også i tilfælde af, at den ikke er blevet fuldt udnyttet på grund af forsinket ankomst eller for tidlig afrejse.**

### B) BETALINGSMÅDER

En bankcheck udstedt til:  
PIANI DI CLODIA - via Fossalta,42 - 37017 Lazise (VR) - Italien.  
Gæsten betaler eventuelle gebyrer.

### C) AFBESTILLING

- I tilfælde af at ferieopholdet bliver afbestilt, vil direktionen tilbageholde:
- Under alle omstændigheder det betalte aconto beløb.
  - 10% af det budgetterede beløb indtil 30 dage, før ferieopholdet er påbegyndt.
  - 30% af det budgetterede beløb indtil 15 dage, før ferieopholdet er påbegyndt. Ved afbestilling efter dette tidspunkt, vil der ikke kunne foretages nogen tilbagebetaling.

### RENGØRING

Rengøringen før afrejsen skal foretages af lejerer, der er forpligtet til at efterlade ferieboligtypen i samme tilstand som ved overtagelsen. Hvis ferieboligen ikke er gjort ren, vil der ved afrejsen blive opkrævet € 40.

### AFREJSETIDSPUNKT

Ferieboliger og maxicaravans skal gøres klar inden kl. 10.00.  
**Hvis man forbliver på feriestedet efter kl. 12.00, betales den fulde dagspris for bil og antal af personer.**

Motorcykler er ikke tilladt.

Husdyr er ikke tilladt.

Taksten pr. dag er inkl. energiforbrug (vand, lys, gas osv.) samt aircondition og opvarmning.

### SÆRLIGE TILBUD

SÆSON	ANKOMST	ANTAL NÆTTER
ABCDE FGHQR	valg fri dag	7=6*

\* For alle ophold i perioden

### RESERVATION

Reservationen skal foretages ved udfyldelse af skemaet på vores hjemmeside ([www.pianidiclodia.it](http://www.pianidiclodia.it)) eller send en fax

### HVAD ER DER I LEJLIGHEDERNE

service, mikrobølgeovn (kun på Virgilio), satellitfjernsyn, telefon, pengeboks.

### HVAD SKAL DU SELV MEDBRINGE

duge, dækkeservietter, viskestykker, karklude, håndklæder og sengelinned.



# CAMPING

## CAMPINGGÆSTER

### GENERELLE OPLYSNINGER

Prisen pr. plads inkluderer 1 plads med 1 camper eller med 1 bil + 1 telt eller med 1 bil + 1 campingvogn.

#### Motorcykler er ikke tilladt.

Antal personer pr. plads: max. 5.

#### Husdyr er kun tilladt på bestemte pladser og altid i snor.

De skal være forsynet med dokumentation i henhold til sundhedsreglementet og indstillet på en eventuel dyrlægekontrol under ferieopholdet, hvis det bliver krævet.

Tilslutning til elektricitet: 6 ampere.

Toilet til handicappede: 1 i hver sanitetsbygning. Puslerum, vaskemaskiner og tørretumbler findes i 3 af sanitetsbygningerne.

### RESERVATION

Reservationen af teltpladsen skal være os i hænde inden d. 31. marts. Udfyld skemaet på vores hjemmeside (www.pianidiclodia.it) eller send en fax.

Indsendelse af anmodningen om reservation inden for den nævnte frist sikrer kun reservation af ledige pladser og i de områder på campingpladsen, som er ledige ved ankomsten.

**Reserveringer accepteres kun i sæsonerne G, H, I, L, M, N, O i områder uden vandopkobling med fri ankomstdag og ophold på mindst 10 overnatninger; direktionen annullerer reserveringen hvis man ikke er ankommet senest kl. 17.00, eller hvis man ikke har meddelt en senere ankomst.**

### AFREJSE

Hvis afrejse fra feriestedet finder sted **efter kl. 12.00**, betales for en ekstra overnatning (plads + personantal) **uafhængigt af tidspunktet for ankomsten.**

## PRISER

PLADS			STANDARD 90mq • 6A	PREMIUM CLASSIC H2O • 6A	PREMIUM PLUS H2O • 16A	DE LUXE H2O • 100mq • 16A TVsat	PR. PERSON	PR. BARN 1-9 år
SÆSON								
24.03	<b>A</b>	31.03	9,80	11,30	12,30	13,30	4,80	3,00
31.03	<b>B</b>	14.04	15,00	18,00	19,00	20,50	6,50	4,20
14.04	<b>C</b>	27.04	9,80	11,30	12,30	13,30	4,80	3,00
27.04	<b>D</b>	01.05	15,00	18,00	19,00	20,50	6,50	4,20
01.05	<b>E</b>	16.05	9,80	11,30	12,30	13,30	4,80	3,00
16.05	<b>F</b>	26.05	15,00	18,00	19,00	20,50	7,00	4,50
26.05	<b>G</b>	09.06	20,00	23,00	24,50	26,00	8,20	5,00
09.06	<b>H</b>	23.06	15,00	18,00	19,00	20,50	6,20	4,00
23.06	<b>I</b>	30.06	20,50	23,50	25,00	26,50	8,60	5,60
30.06	<b>L</b>	07.07	25,00	28,00	29,50	31,00	10,70	7,10
07.07	<b>M</b>	18.08	32,00	35,50	37,00	38,50	11,90	7,80
18.08	<b>N</b>	25.08	26,00	29,00	30,50	32,00	11,10	7,30
25.08	<b>O</b>	01.09	20,70	23,70	25,20	26,70	8,40	5,50
01.09	<b>P</b>	08.09	15,50	18,00	19,50	21,00	6,70	4,40
08.09	<b>Q</b>	22.09	10,80	12,30	13,30	14,30	4,80	3,00
22.09	<b>R</b>	14.10	10,80	12,30	13,30	14,30	4,80	3,00

Prisen gælder pr. overnatning og er angivet i euro. Inkl. moms 10 %.

**Skriftlig bekræftelse af reservationen sendes til kunden. Denne bekræftelse skal forevises ved ankomsten.** Prisen pr. dag udregnes ved at sammenlægge prisen for opholdsstedet (feriebolig, maxicaravan eller teltplads) inkl. parkeringsplads for 1 bil plus prisen pr. person multipliceret med antallet af de tilstedeværende personer. En ekstra bil vil blive beregnet separat og skal parkeres på den ubevogtede parkeringsplads uden for indkørslen til camping-pladsen. Direktionen tager hensyn til, hvilken type feriebolig, maxicaravan eller teltplads kunden ønsker, men kan ikke garantere det ønskede. Direktionens personale forbeholder sig ret til at foretage ændringer, efter hvad der er til rådighed, uden forudgående oplysning. Reservation af en plads garanterer kun for ophold på områder, der er disponible ved ankomsten.

Campingpladserne og sanitetsbygningerne bliver åbnet efter antallet af campinggæster i den rækkefølge, som bliver fastlagt af direktionen.

### KUN OMRÅDE MED VANDOPKOBLING

Bestilling af teltplads Premium classic, Premium plus og De luxe

For at kunne benytte tilbuddet er det nødvendigt at overholde nogle enkle regler i forbindelse med reservationen.

- Reservationen af teltpladsen skal være os i hænde inden d. 31. marts. Udfyld skemaet på vores hjemmeside (www.pianidiclodia.it) eller send en fax.
- Opholdet skal omfatte min. 10 overnatninger.
- Mulighed for at annullere reservationen indtil 10 dage før datoen for start af opholdet med ret til tilbagebetaling af det samlede beløb. Hvis opholdet annulleres efter udløbet af ovennævnte frist, tilba beholdes det samlede beløb.
- Opholdet skal betales forudgående. En bankcheck udstedt til: Piani di Clodia - via Fossalta, 42 - 37017 Lazise, der skal være os i hænde senest den 15. april. Hvis den er os i hænde senere end denne dato, annulleres reserveringen.

## DE FØLGENDE FACILITETER ER INKLUDERET I PRISEN FOR OPHOLDET

- Adgang til svømmebassiner efter åbningstider.
- Liggestole og parasoller er til disposition både ved svømmebassinerne og ved stranden (ved sidstnævnte kun i højsæsonen) uden garanti for, at der er til alle gæsterne.
- Adgang til legepladserne, til volleyball- og basketballbanerne, beachvolley, bordtennis.
- Underholdning for alle i campingpladsens fra 31.03. Dagsaktiviteterne og aftenunderholdningen øges i perioden fra 16.05 til 08.09.
- Bustransport mellem ferielandsbyen og Lazise, fra 31.03 til 12.10.

Vær opmærksom på, at:

- Prisen pr. dag udregnes ved at sammenlægge prisen for opholdsstedet (feriebolig/maxicaravan/teltplads) inkl. parkeringsplads for 1 bil plus prisen pr. person multipliceret med antallet af de tilstedeværende personer.
- Direktionen tager hensyn til, hvilken type feriebolig, maxicaravan eller telt-plads, (med eller uden vand) kunden ønsker, men kan ikke garantere det ønskede.
- Direktionens personale forbeholder sig ret til at foretage ændringer, efter hvad der er til rådighed, uden forudgående oplysning.

**Vores gæster har adgang til bar, restaurant, pizzeria, butik og marked i hele åbningsperioden.**

### OVERSIGT OVER SVØMMEBAS-SINERNES ÅBNINGSTIDER

De forskellige swimmingpools Rio, Playa, Reef, Bahia, Laguna, Palm Beach og Baby Island er alle tilgængelige i højsæson (juli og august). Startende fra 31.03 og i lavsæson, er åbning af 2 swimmingpools sikret, afhængigt af organisationskravene.

## EKSTRA OMKOSTNINGER

SÆSON	EKSTRA PARKERINGS-PLADS (pr.dag. På den offentlige, ikke overvågede parkeringsplads)	GARAGE* I PARKE-RINGSPLADS (pr. dag)	HUNDE (pris pr. dag - kun på bestemte teltpladser)	PENGE-BOKS (i receptionen for hele perioden)	TENNIS (pr. time ekskl. belysning)	TENNIS (pr. time inkl. belysning)	BØJE** (pr. dag)	TRAILER TIL BÅD (pr. dag)	VASKEMA-SKINE (pr. mønt)	TØRRE-TUMBLER (pr. mønt)
24.03.-16.05.   08.09.-14.10.	3,00	3,00	2,00	GRATIS	5,00	7,50	3,00	2,50	5,00	5,00
16.05.-30.06.   25.08.-08.09.	5,50	5,00	4,50	5,00	8,00	11,00	6,00	5,00	5,00	5,00
30.06.-25.08.	10,00	8,00	9,00	5,00	8,00	11,00	13,00	10,00	5,00	5,00

\* Vedrørende medbringelse af mere end et køretøj henvises til den respektive spalte

\*\* Ferielandsbyen er ikke udstyret med bådslisk

Prisen gælder pr. overnatning og er angivet i euro Inkl. moms 10 %

## EKSTRA OMKOSTNINGER - FERIEBOLIGTYPER

SÆSON	BARNSENG (pr. uge)	HØJ BARNESTOL (pr. uge)	SENGELINNET (pris pr. skift pr. person kun på bestilling)	HÅNDKLÆDER (pr. sæt)	VARMEFORBRUG og KLIMAANLÆG
24.03.-16.05.   08.09.-14.10.	9,00	9,00	9,00	5,00	GRATIS
16.05.-30.06.   25.08.-08.09.	9,00	9,00	9,00	5,00	GRATIS
30.06.-25.08.	9,00	9,00	9,00	5,00	GRATIS

Prisen gælder pr. overnatning og er angivet i euro Inkl. moms 10 %

**Der gøres opmærksom på, at de supplerende omkostninger altid skal betales fuldt ud.**

Priserne inkluderer ikke afgiften for ophold, hvis påført.

## SPECIALTILBUD

(kan ikke kombineres med andre former for rabat)

### PÅSKERABAT

## 7 overnatninger

# -10%

Der ydes en rabat på 10 % ved ophold på mindst 7 overnatninger i sæson B.

### RABAT

## på 15 overnatninger

# -10%

Ved ophold af min. 15 overnatninger varighed for familier bestående af de samme personer i hele perioden ydes en rabat på 10 % (dette gælder dog ikke i sæsonerne I, L, M, N).

### RABAT

## på 20 overnatninger

# -15%

Ved ophold af min. 20 overnatninger varighed for familier bestående af de samme personer i hele perioden ydes en rabat på 15 % (dette gælder dog ikke i sæsonerne I, L, M, N).

### TILBUD TIL SENIORER OVER 60 ÅR

Gæster over 60 år er berettiget til nedestående rabatreduktioner ved beregning af prisen pr. teltplads og pr. person. Rabatten ved beregning af prisen pr. teltplads til gæster over 60 år afhænger af opholdets længde. Undtaget sæsonerne I, L, M, N.

20%	Min. 15 overnatninger ophold rabat
25%	Min. 20 overnatninger ophold rabat
30%	Min. 30 overnatninger ophold rabat